

LFBÖ-Webinar Umsetzung der EU-Entwaldungsverordnung

22.11.2024

09:00-12:00 Uhr



NATUR NÜTZEN.
NATUR SCHÜTZEN.

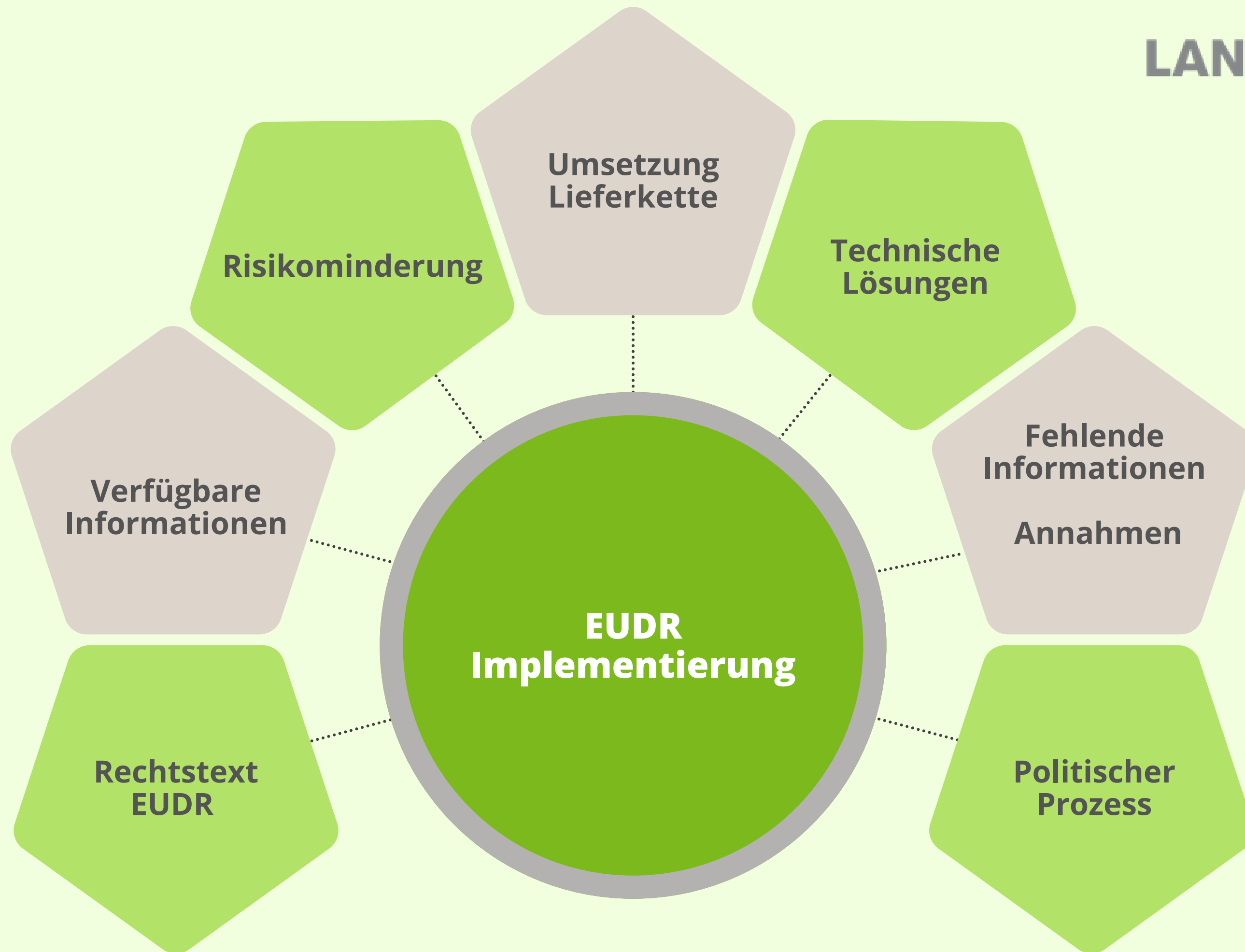

Ziele der EU- Entwaldungsverordnung

Ziele



- den Beitrag der Union zur weltweiten Entwaldung und Waldschädigung zu minimieren und damit zur Verringerung der weltweiten Entwaldung beizutragen
- den Beitrag der Union zu Treibhausgasemissionen und zum weltweiten Verlust an biologischer Vielfalt zu verringern
- durch Vorschriften für das Inverkehrbringen und die Bereitstellung auf dem Unionsmarkt sowie für die Ausfuhr aus der Union von relevanten Erzeugnissen

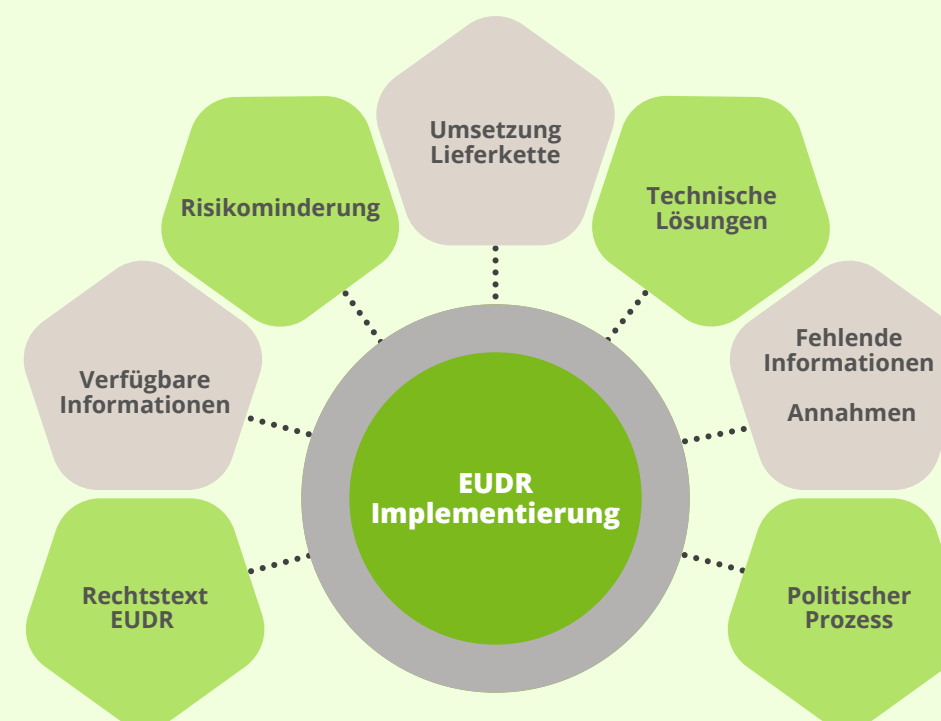

Gründe/Auslöser

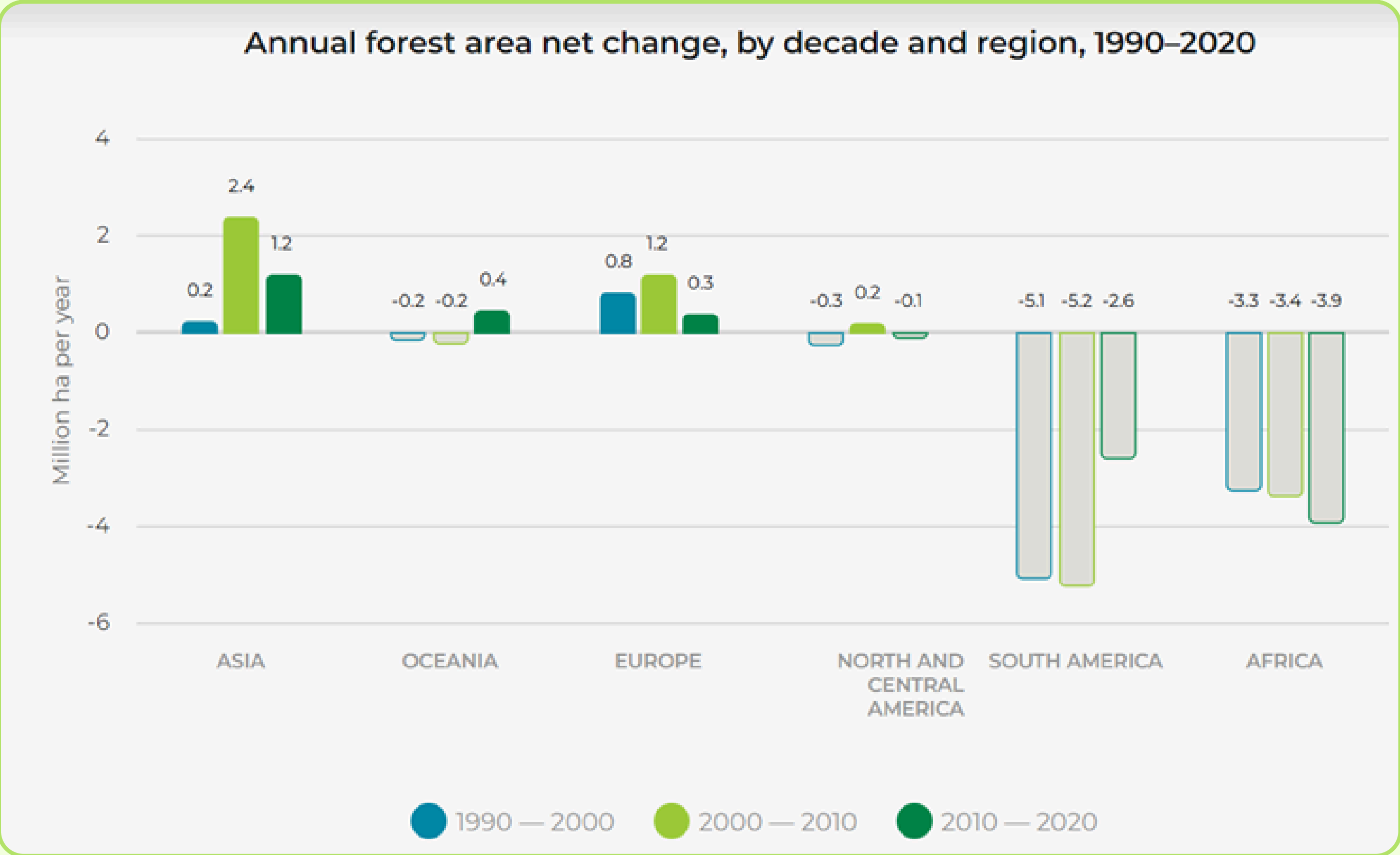

Quelle: <https://www.fao.org/interactive/forest-resources-assessment/2020/en/>

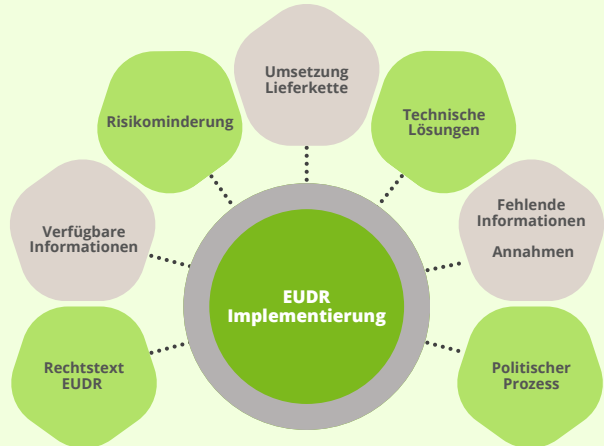

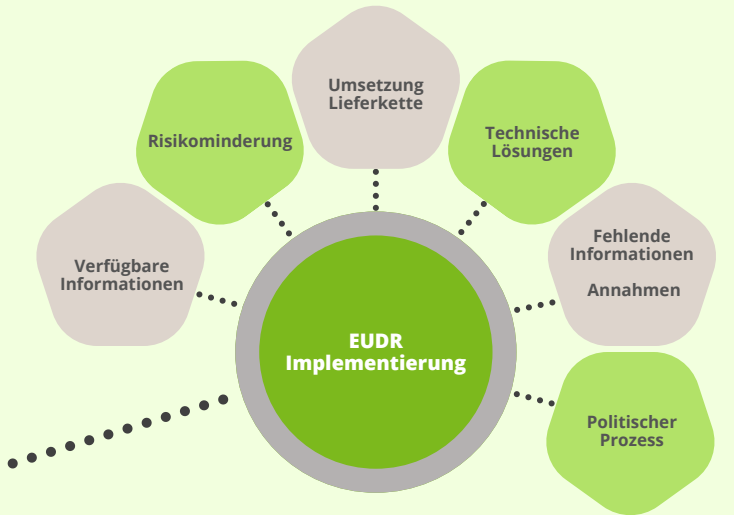
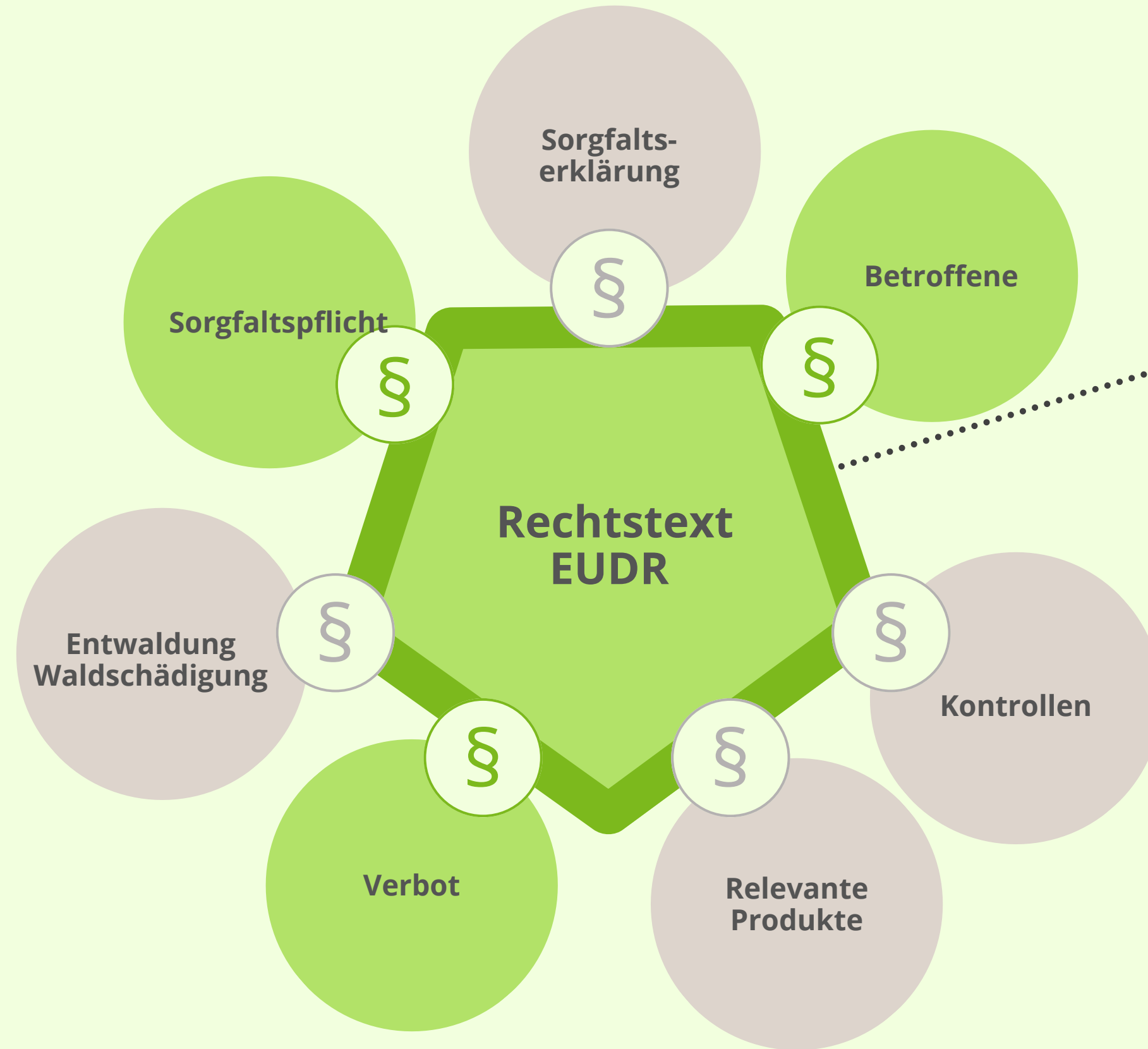

Relevante Produkte

§

Holz, Rinder, Soja, Kakao, Kaffee, Ölpalme, Kautschuk und daraus hergestellte Produkte

Verbot

§

Das **Inverkehrbringen relevanter Produkte** ist nur möglich, wenn

- Entwaldungsfrei
- legal erzeugt
- mit Sorgfaltserklärung ausgestattet (→ Referenznummer)

Entwaldung
Waldschädigung

§

- **Entwaldung:** Umwandlung von Wald in Landwirtschaft
- **Waldschädigung:**
 - Umwandlung von Primärwald in angepflanzten Wald, oder
 - Umwandlung von Primärwald oder natürlich verjüngten Wald in Plantagenwald oder sonstige bewaldete Flächen.

Sorgfaltspflicht

§

Vor Inverkehrbringen:

- Sammeln relevanter Informationen
 - Legalität, Entwaldungsfreiheit, Geodaten, Kunden, Waren
- 5 Jahre Aufbewahrung
- Standard- und Hochrisikoländer: Risikobewertung und Risikominderungsmaßnahmen

Sorgfaltserklärung

§

Vor Inverkehrbringen:

- Abgabe einer Sorgfaltserklärung (EU-Informationssystem)
 - HS-Code, Bezeichnung, Menge, Geolokalisierung, Erzeugerland, Verweis auf vorgelagerte Referenznummern
- Referenznummer & Verifizierungscode → Weitergabe an Abnehmer

Betroffene

§

Marktteilnehmer:

- Inverkehrbringer relevanter Produkte
- Neues Produkt - neue Sorgfaltserklärung
- KMU-Marktteilnehmer: Sammeln von Referenznummern für Produkte, für die bereits die Sorgfaltspflicht durchgeführt wurde

Händler:

- KMU: Sammeln und Weitergabe von Referenznummern
- Nicht-KMU: Sorgfaltserklärung

Kontrollen

§

Kontrollquoten zuständiger Behörden:

- Normalrisikoländer: 3 % der Marktteilnehmer
- Hochrisikoländer: 9 % der Marktteilnehmer und 9 % der Menge
- Niedrigrisikoländer: 1 % der Marktteilnehmer

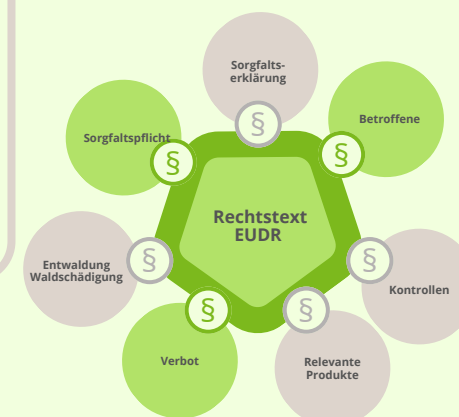

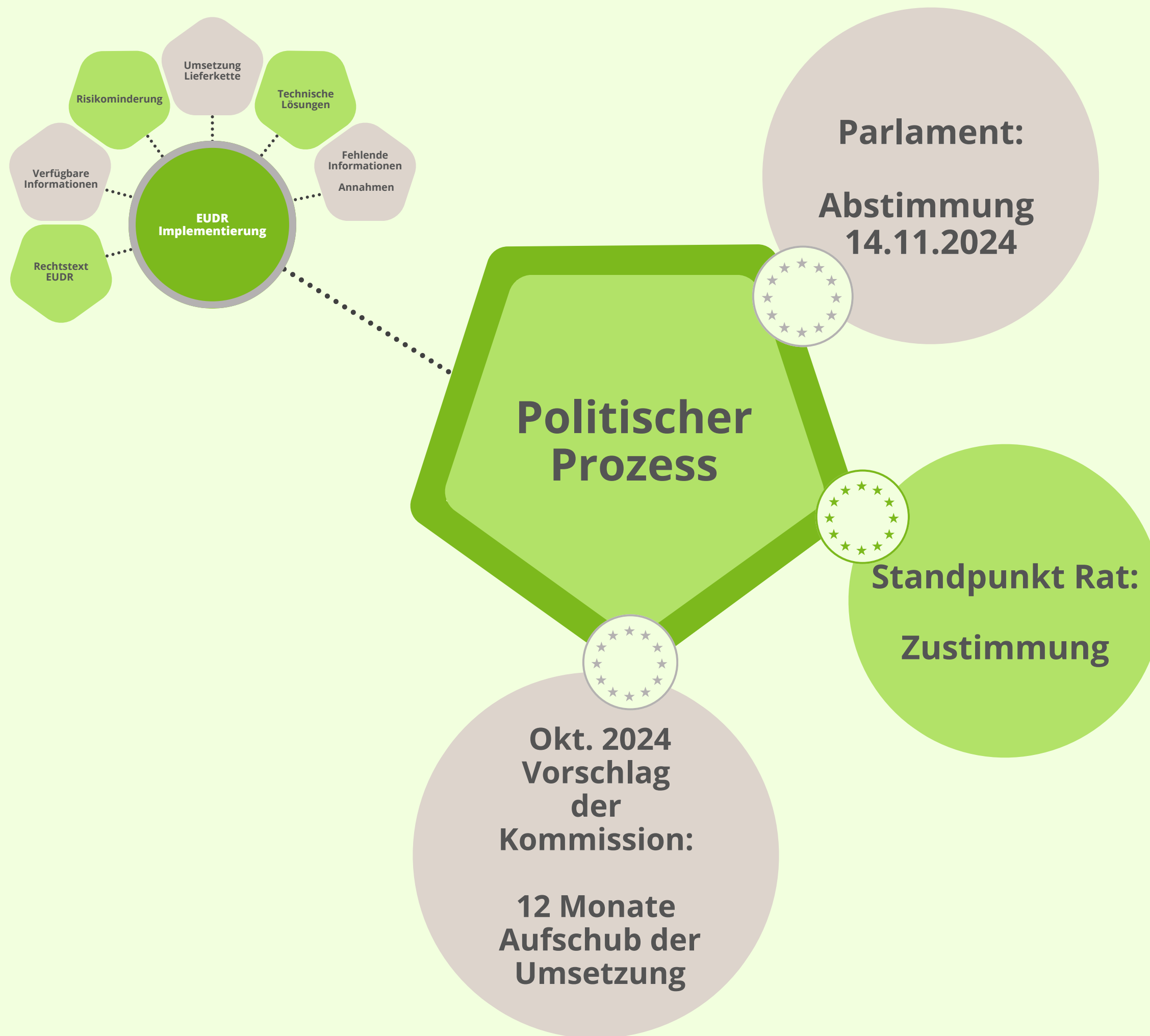

Politischer Prozess

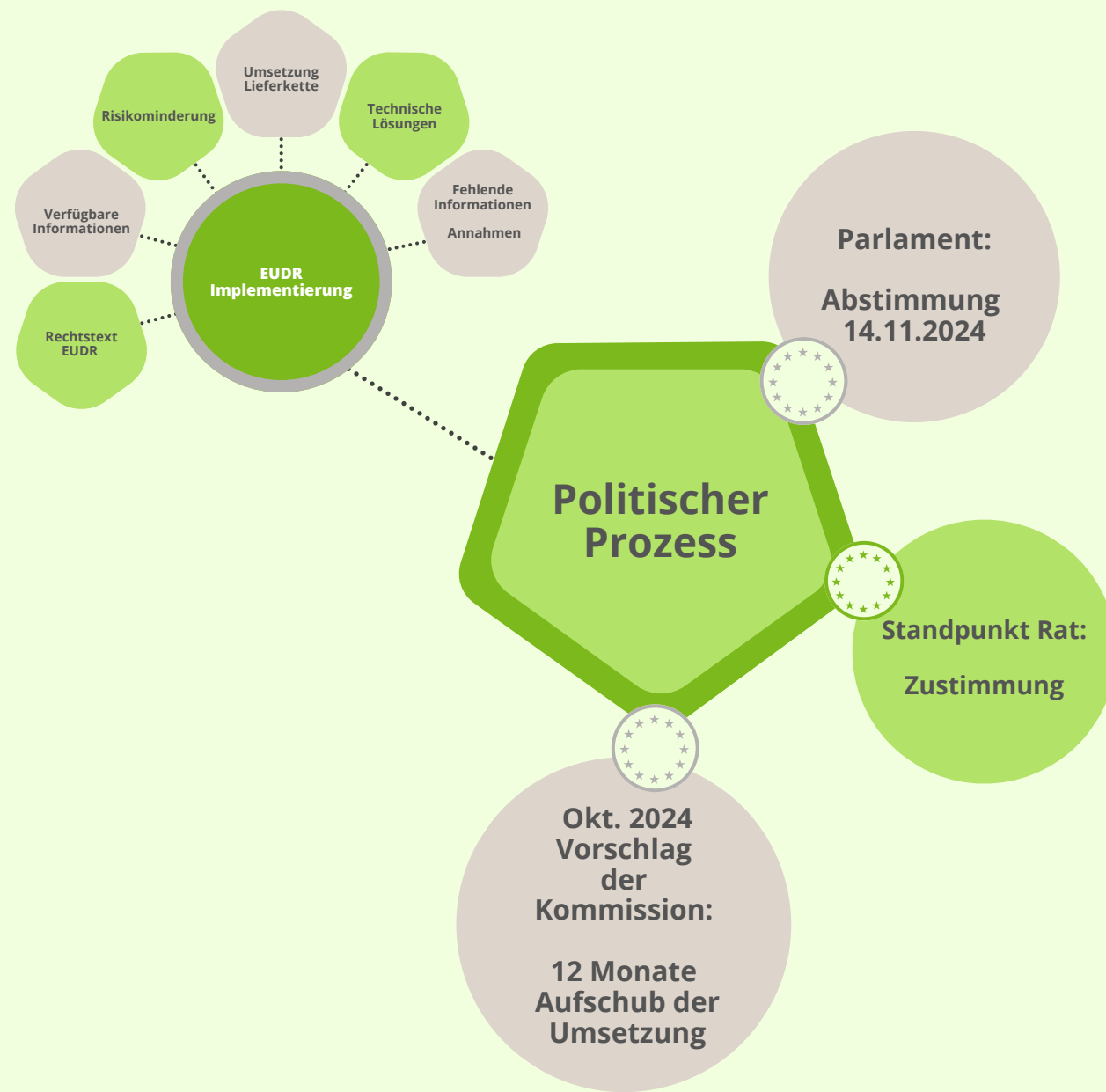

Aktuell wird auf EU-Ebene über einen Aufschub der Umsetzungsfrist verhandelt.

- **Ursprünglich:** Umsetzung der Nachweispflichten ab 30.12.2024
- Der Kommissionsvorschlag sieht eine neue Umsetzungsfrist bis **30.12.2025** vor.
- **Gründe für Aufschub**
 - Verzögerungen bei zentralen Elementen für die Umsetzung und zu knapper Zeitplan
 - viele Unklarheiten und offene Fragen
 - politischer Druck
- **Parlamentsabstimmung am 14.11.: Änderungsanträge**
 - U.a. Vorschlag 4. Risikokategorie "No Risk" mit Erleichterungen
- Zustimmung des Rats notwendig (Trilog)
- **Beschluss AStv am 20.11.2024:**
 - Ablehnung der inhaltlichen Änderungsvorschläge des Parlaments

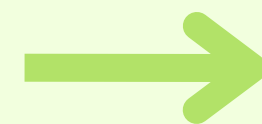

Die Verschiebung gilt als relativ sicher. Trotz der großen politischen Bemühungen werden inhaltliche Änderungen immer unwahrscheinlicher.

Sicher ist, dass die Verordnung umgesetzt werden muss.

EUDR - Informationsfluss

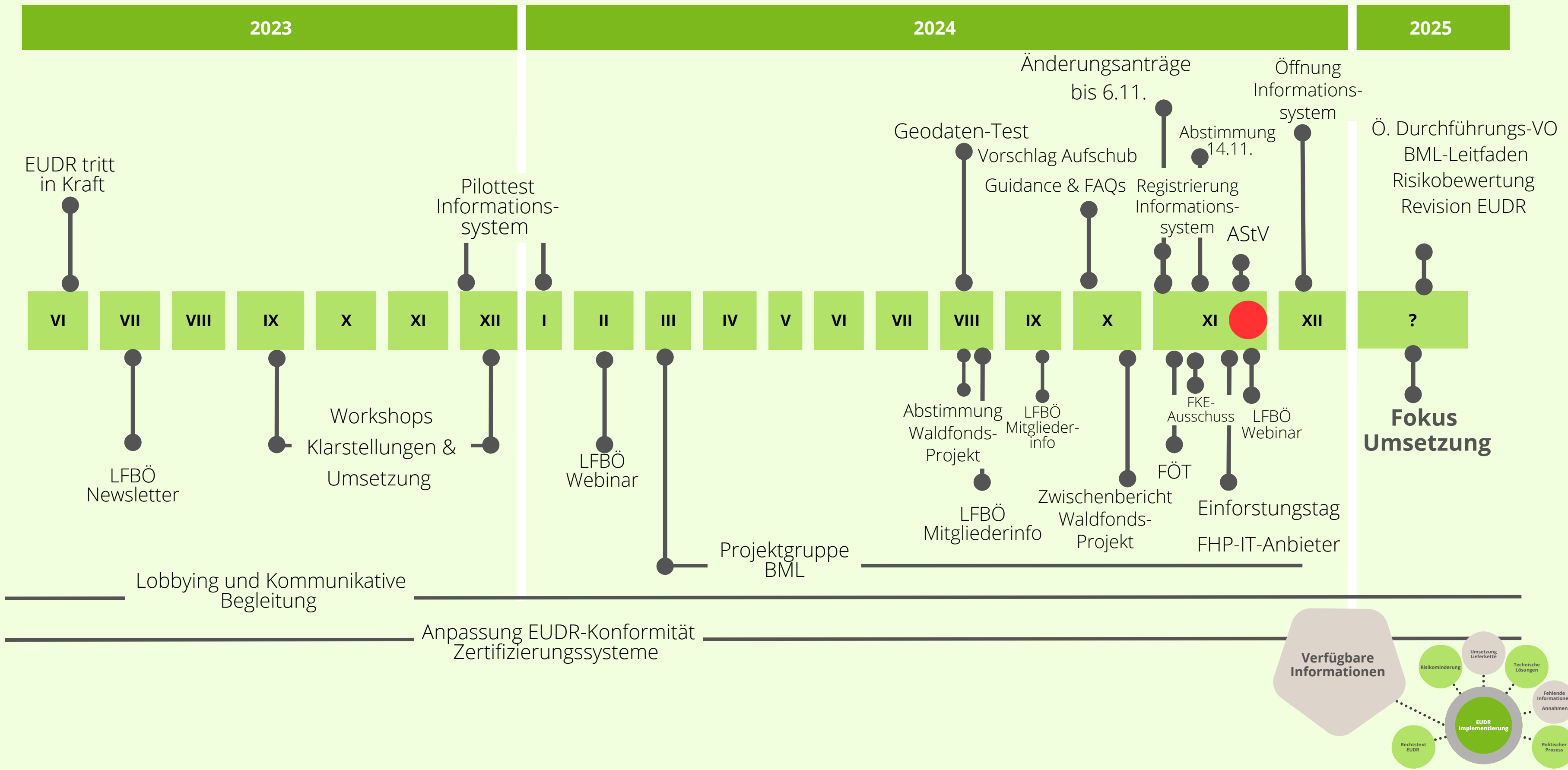

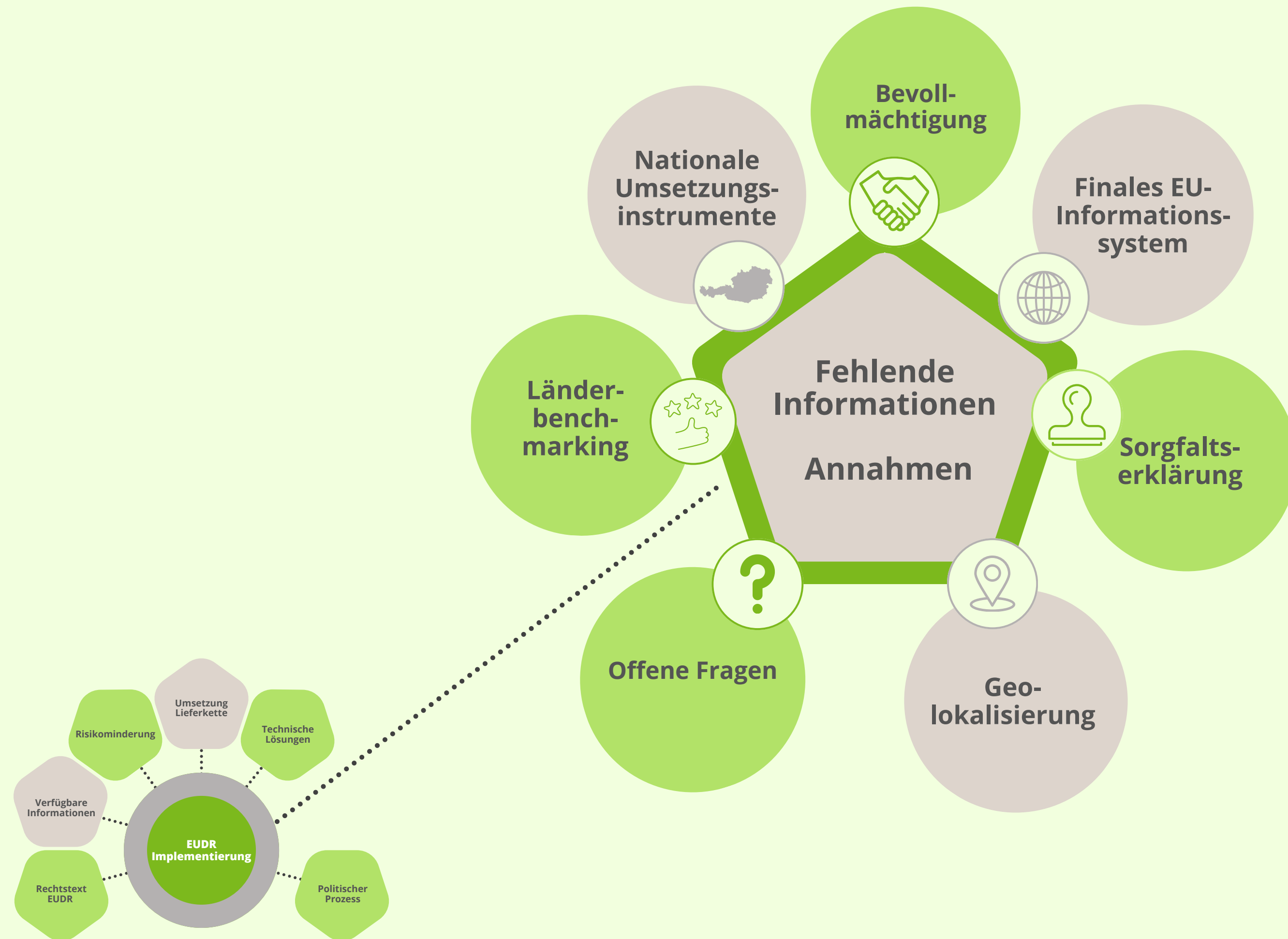

Fehlende Informationen

EU-Informationssystem



- Registrierung ab 6.11., Öffnung Anfang Dezember
- Schutz vor Missbrauch?
- Datenschutz?

Länderbench-marking



- **Annahme:** Österreich ist Niedrigrisikoland.

Nationale Umsetzungs-instrumente



- Nationale Durchführungsverordnung
- Leitfaden
- **Annahme:** Lt. EU-Guidancedokument sind vernachlässigbare Aktivitäten im Ermessen der nationalen Behörden möglich.

Sorgfalts-erklärung



Annahmen:

- Zeitliche und Mengenaggregation bei Referenznummern möglich (Mengenanfall von bis zu 1 Jahr)
- Die Angabe der Holzarten im Informationssystem kann nicht eindeutig sein.
- Die angegebene Menge kann nur eine Planmenge sein.
- Der Bereitstellungszeitpunkt nicht im vorhinein definierbar.
- Der Bereitstellungszeitpunkt ist unabhängig vom Produktionszeitpunkt
- Für KMU-Händler ist eine freiwillige Sorgfaltspflicht möglich.

Bevoll-mächtigung



- **Annahme:** Bevollmächtigung von KMU ist möglich (uneindeutige Formulierung im Verordnungstext).

Geo-lokalisierung



Annahmen:

- Beliebig viele Polygone pro Referenznummer möglich
- Geodaten können vor Zugriff durch Dritte geschützt werden

Offene Fragen



- z.B. Einforstungsrechte



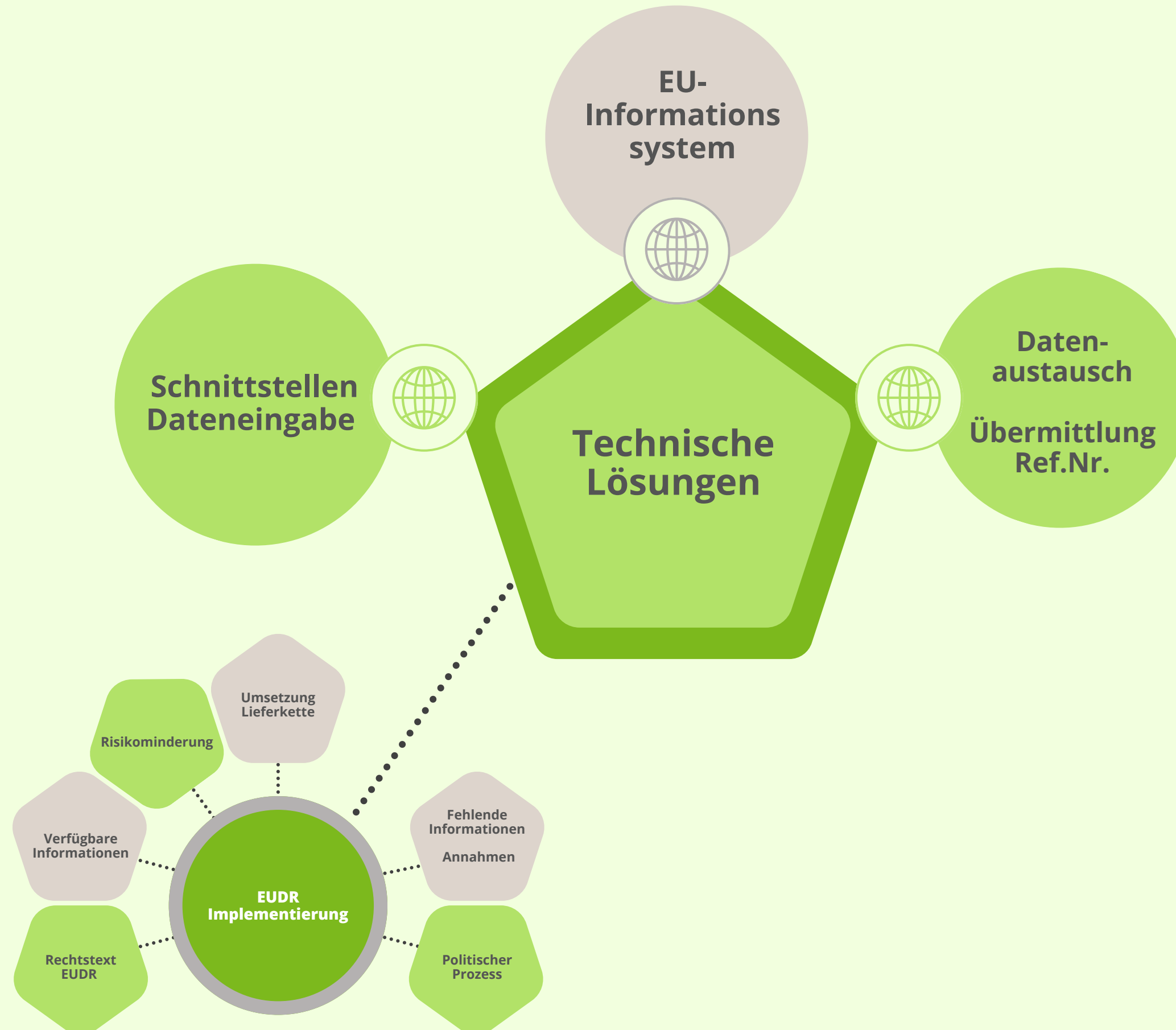

Technische Lösungen

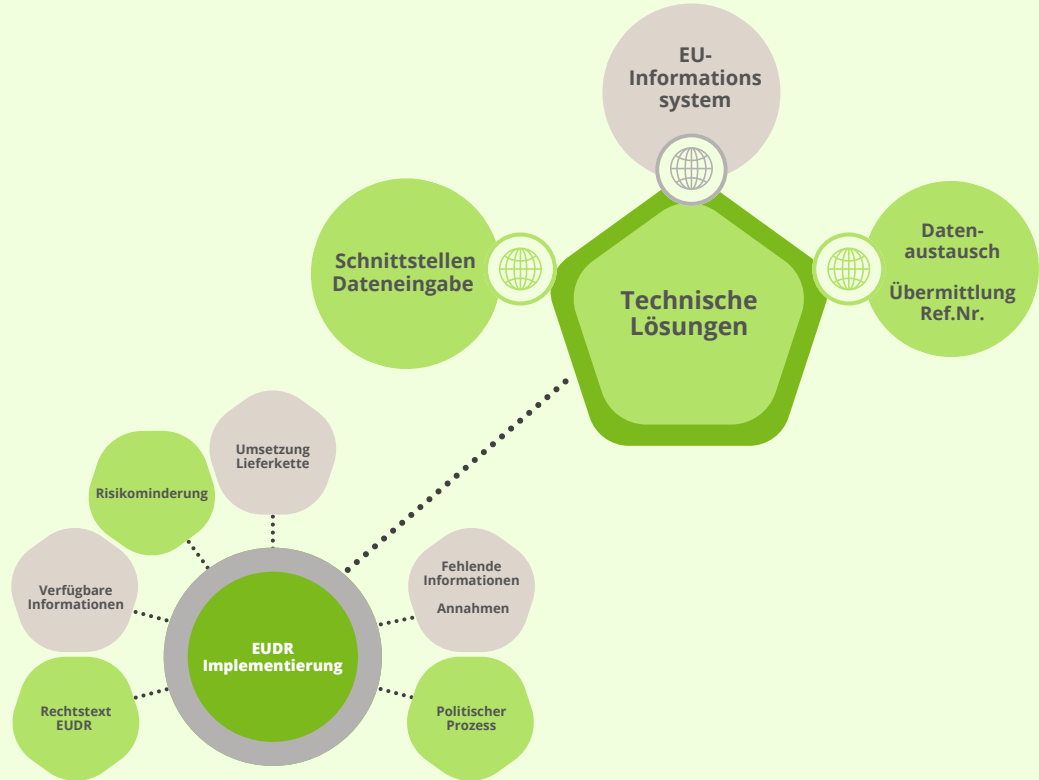

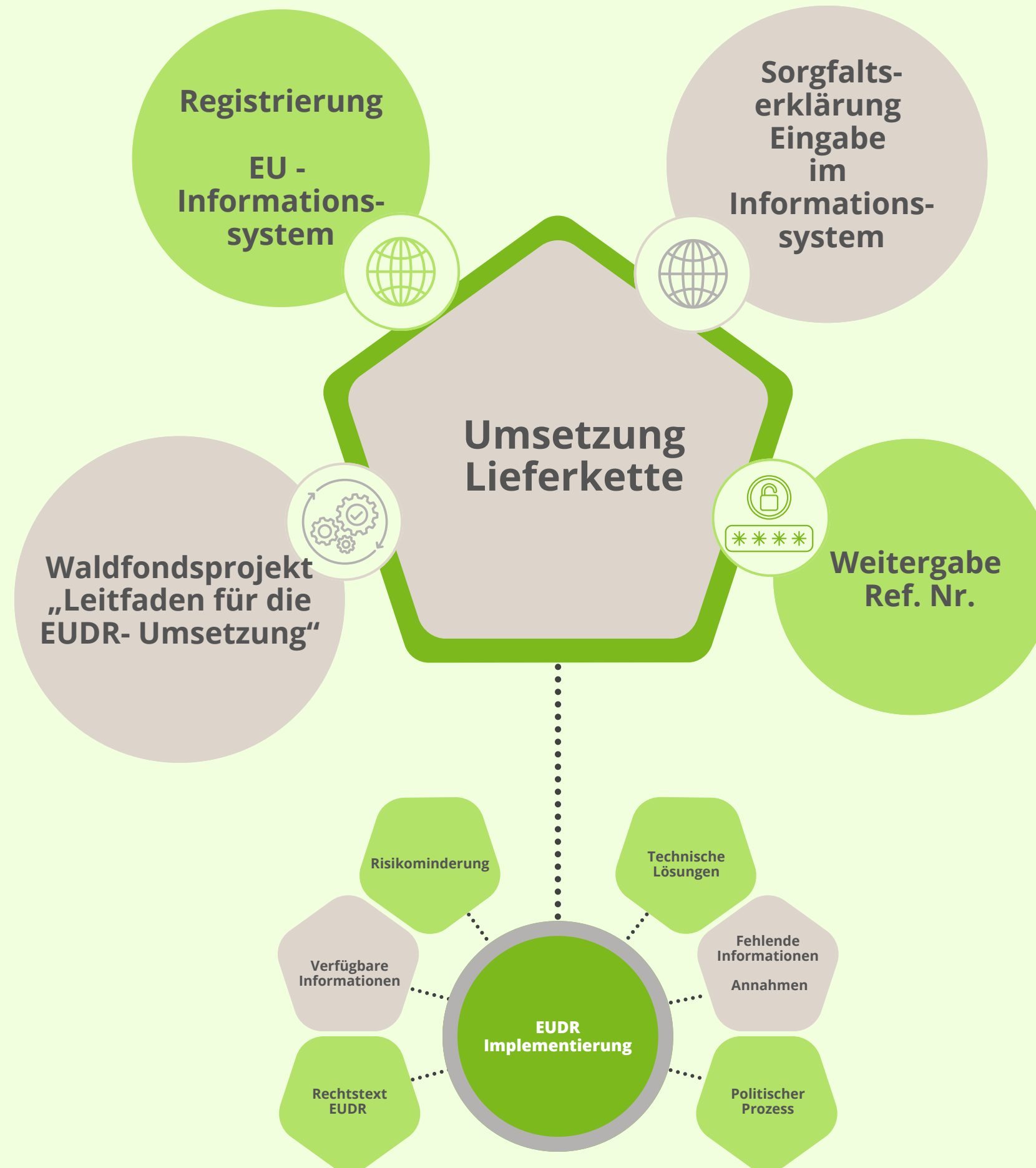

Umsetzung Lieferkette

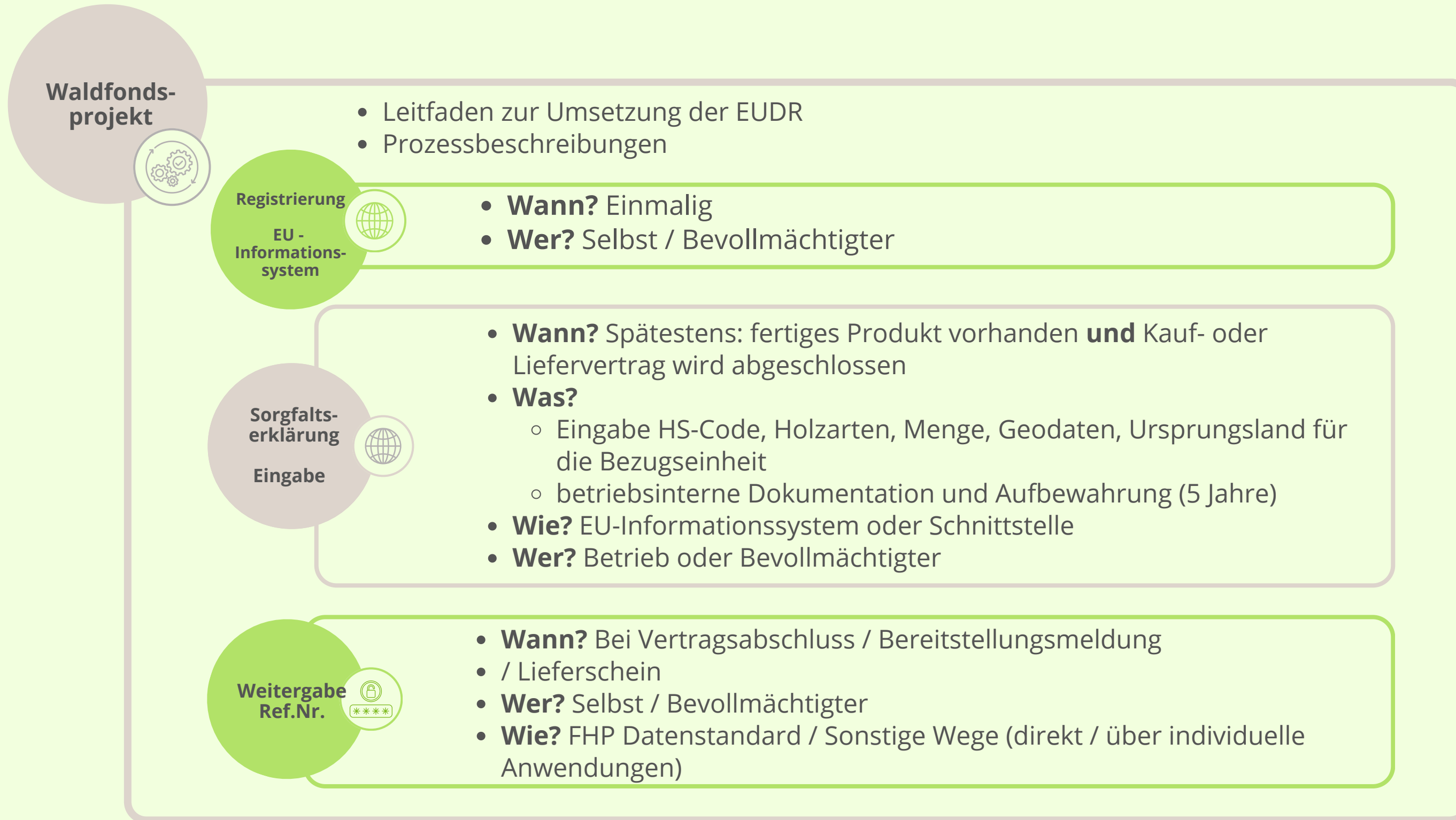

Umsetzung Lieferkette

Registrierung

EU -
Informations-
system



- **Wann?** Einmalig (seit 6.11.2024 möglich)
- **Wer?** Selbst / Bevollmächtigter
- **Wo?** EU-Informationssystem und andere Oberflächen
- **Was?**
 - **Benutzerregistrierung:**
 - Forstdirektor, Logistik-Verantwortlicher, etc.
 - Name
 - E-Mail
 - EU-Login (2-Faktor-Authentifizierung)
 - **Betriebsregistrierung:**
 - Anlage durch registrierten Nutzer
 - Anlage mehrerer Betriebe möglich
 - Betriebsname
 - Adresse
 - Identifikationsnummer (UID, Steuernummer, EORI-Nummer, ...)





Umsetzung Lieferkette

Browser: Anmeldung - TRACES NT
URL: https://eudr.webcloud.ec.europa.eu/tracesnt/login

Navigation: Dokumentation FAQ Kontakt Deutsch (Deutsch) Anmelden

Logo: Europäische Kommission | EUDR

Breadcrumb: EUDR > Anmeldung

Willkommen

Bitte melden Sie sich über den EU-Login an, indem Sie auf die Schaltfläche unten klicken und die Anweisungen befolgen.

Anmelden

Wenn Sie Ihr Passwort vergessen haben, können Sie Ihr Passwort im EU-Login zurücksetzen.

WICHTIG: Ab dem 01.04.2025 werden SMS nicht länger als Zwei-Faktor Authentifizierung akzeptiert. Mehr Information zu alternativen Loginmethoden finden Sie [hier](#)

Haben Sie kein Konto?

Zugang beantragen. Ihre Anfrage wird von einem lokalen Administrator oder der zuständigen Behörde bearbeitet.

[How to create an EU login account](#)

Footer: Letzte Aktualisierung: 2024 | Rechtshinweis | Terms of Use | Cookies | Datenschutzerklärung | Zugänglichkeit | Gutschriften | Kontakt | Seitenanfang

Europäische Kommission - DG Environment
EUDR 7.0.0.eudr (04/11/2024 12:25:50) - verarbeitet von cls2.

EU Login

One account, many EU services

Deutsch (de)

AKTUELLES | 15-10-2024
EU Login will phase out SMS as an authentication option. Please make sure you have configured at least one of the other supported methods to avoid any disruptions. More details in the 'Help' link at the bottom of the page.

Bitte anmelden, um fortzufahren

Geben Sie Ihre E-Mail-Adresse oder Ihren Benutzernamen an.

[Neues Konto erstellen](#) **Weiter >**

Oder

Wenn Sie kein EU-Login-Konto erstellen möchten, haben Sie folgende externe Anmeldeoptionen („Sign-On Dienst“). Mehr dazu:

Create an account

[Help for external users](#)

First name

Last name

E-mail

Confirm e-mail

E-mail language

English (en)

By checking this box, you acknowledge that you have read and understood the [privacy statement](#)

Create an account **Cancel**

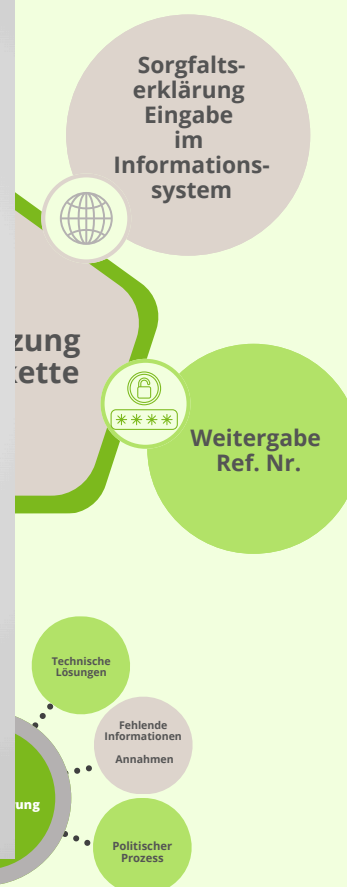



Umsetzung Lieferkette

Browser: Autorisierungsanfragen verwalten | URL: https://eudr.webcloud.ec.europa.eu/tracesnt/user-profile/index#!/

Navigation: Dokumentation FAQ Kontakt | Sprache: Deutsch (Deutsch) | Benutzer: findeis@landforstbetriebe.at | Abmeldung

Logo: Europäische Kommission | **EUDR**

Breadcrumb: EUDR > Benutzerprofil > Autorisierungsanfragen verwalten

Info: EU LOGIN - Two-factor authentication: The multi-factor authentication (MFA) will be enabled in EUDR in the next weeks. Once the MFA has been activated only users who have enabled this option in their EU Login account will be able to a...

Autorisierungsantrag

Sie haben derzeit keine Rolle, die es Ihnen erlaubt, auf die Anwendung zuzugreifen.

Bitte wählen Sie den Typ der Organisation aus, für den Sie einen Zugang beantragen:

- Unternehmer** (highlighted with a green circle)
Marktteilnehmer wie bestimmte Unternehmen, Geschäfte, gemeinnützige Organisationen ...
- Behörde
Zuständige Behörden, wie beispielsweise Zollämter, Veterinärbehörden, zentrale zuständige Behörden, Pflanzenschutzbehörden, ...
- Sonstige Stelle
Other bodies such as translators, country administrators, customs systems (at national level)...

Benötigen Sie Hilfe, um herauszufinden, welcher Art von Organisation Sie angehören?

Persönliche Informationen

EU-Login ist der Ort, an dem Ihre persönlichen Informationen gespeichert werden. Wenn die hier angezeigten Informationen falsch sind, können Sie sie dort aktualisieren. Ihre Informationen werden bei der nächsten Anmeldung in TRACES automatisch aktualisiert.

Vollständig:
Name:
Bereich: Extern
Benutzername:
E-Mail:

- Mein Konto für EU-Login
- Ihr Passwort für EU-Login ändern
- Ihre Informationen bei EU-Login aktualisieren

Breadcrumb: EUDR > Benutzerprofil > Autorisierungsanfragen verwalten > Unternehmer auswählen

Info: EU LOGIN - Two-factor authentication: The multi-factor authentication (MFA) will be enabled in EUDR in the next weeks. Once the MFA has been activated only users who have enabled this option in their EU Login account will be able to a...

Bestehenden Unternehmer auswählen (+ Neuen Unternehmer erstellen) Autorisierungsantrag

Land: *
Abschnitt:
Aktivitätstyp:
Suchen:

Haben Sie den Unternehmer, zu dem Sie gehören, **wirklich** nicht gefunden? In diesem Fall könnten Sie mit der Schaltfläche oben einen neuen zu erstellen.

Name	Adresse	Aktivitäten	
Zotter Schokolade GmbH EORI: ATEOS1000003049	Bergl 56 8333 Bergl Österreich	> EUDR Operator EUDR Gültig	<input type="checkbox"/>
Brüder Theurl GmbH MwSt.: ATU57315505	Thal-Aue 128 9911 Assling Österreich	> EUDR Authorized Representative EUDR Gültig > EUDR Operator EUDR Gültig > EUDR Trader EUDR Gültig	<input type="checkbox"/>
Brigl & Bergmeister GmbH MwSt.: ATU65119613 Nationales Unternehmensregister: FN 331483a	Proleber Straße 10 8712 Niklasdorf Österreich	> EUDR Operator EUDR Gültig	<input type="checkbox"/>
Mondi AG MwSt.: ATU14837300	Marxergasse 4A 1030 Wien Österreich	> EUDR Operator EUDR Gültig > EUDR Trader EUDR Gültig	<input type="checkbox"/>
tilo GmbH EORI: ATEOS1000002565	Magetsham 19 4923 Lohnsburg am Kobernauserwald Österreich	> EUDR Operator EUDR Gültig	<input type="checkbox"/>

< Unternehmer erstellen, der beigefügt werden soll Neuen Unternehmer erstellen

Operator Details

Name *

Land 🇦🇹 Österreich (AT) *

Telefon +

Kapitel oder Aktivität

Kapitel *

Addresses + Add address

1 🗑️ ⭐

Region **Wien** AT-9

Stadt ✓ *

Adresse *

Koordinaten / *

Activity

Activity details

Abschnitt *

Aktivität *

Identifikator

Gültig von +02:00 CEST

Gültig bis +02:00 CEST

Activity Address

Adresse *

Operator Identifiers + Add Identifier

Typ	Wert
CIN	<input type="text"/>
DUNS	
EORI	
GLN	
IMO, Inhaber	
IMO, Management	
MwSt.	
Nationale Unternehmensnummer	
Nationales Unternehmensregister	
NIRMS number	
NTR	
TIN	
TRACES-Nummer	
Zentrales Handelsregister	

+ Add Identifier

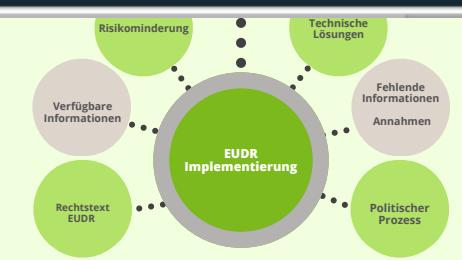

Umsetzung Lieferkette

Sorgfalts-
erklärung
Eingabe



- **Wann?** Spätestens: fertiges Produkt vorhanden **und** Kauf- oder Liefervertrag wird abgeschlossen
- **Wer?** Betrieb oder Bevollmächtigter
- **Wo?** EU-Informationssystem oder andere Schnittstellen
- **Was?**
 - **Eingabe im System:** besser mehr Informationen angeben, als zu wenig!
 - Eingabe HS-Code: 4401 Brennholz, 4403 Rohholz
 - Holzarten: alle potentiellen Baumarten auswählen
 - Menge: Schätzmenge, kann unterschritten werden, soll nicht überschritten werden
 - Geodaten: Punktkoordinaten (<4 ha), Polygone; Import GeoJSON möglich;
 - Ursprungsland für die Bezugseinheit: AT

interne
Dokumentation



- **Betriebsinterne Dokumentation und Aufbewahrung (5 Jahre)**
- **Wer?** Betrieb
- **Wo?** im Betrieb, digital oder analog
- **Was?**
 - Zuordnung zu Referenznummern
 - Name, Anschrift, E-Mail-Adresse aller Lieferanten und Kunden
 - angemessen schlüssige und überprüfbare Informationen über Entwaldungsfreiheit
 - angemessen schlüssige und überprüfbare Informationen über Legalität
 - z.B. Fällungsbewilligung, falls erforderlich
 - Rodungsbescheid





Umsetzung Lieferkette

1 **44** WOOD AND ARTICLES OF WOOD; WOOD CHARCOAL Remove

4419 Tableware and kitchenware, of wood:

Commodity(ies) or Product(s) Description *	Net Mass (Kg) *	Volume (m3)	Supplementary Units	Total Area (ha)
Wooden Spoons	20			124.50

Scientific Name: Common Name:

+ Add Production Place Import Export

1 **Producer Name** **Producer Country :** **Total Area (ha):**

#	Production Place Description	Area (ha) *	Type *	Actions
1	Farm A	30.1	Polygon	x + 📍
2	Farm B	47.27	Polygon	x + 📍
3	Farm C	43.13	Polygon	x + 📍
4	Farm D	4	Point	x + 📍





Umsetzung Lieferkette

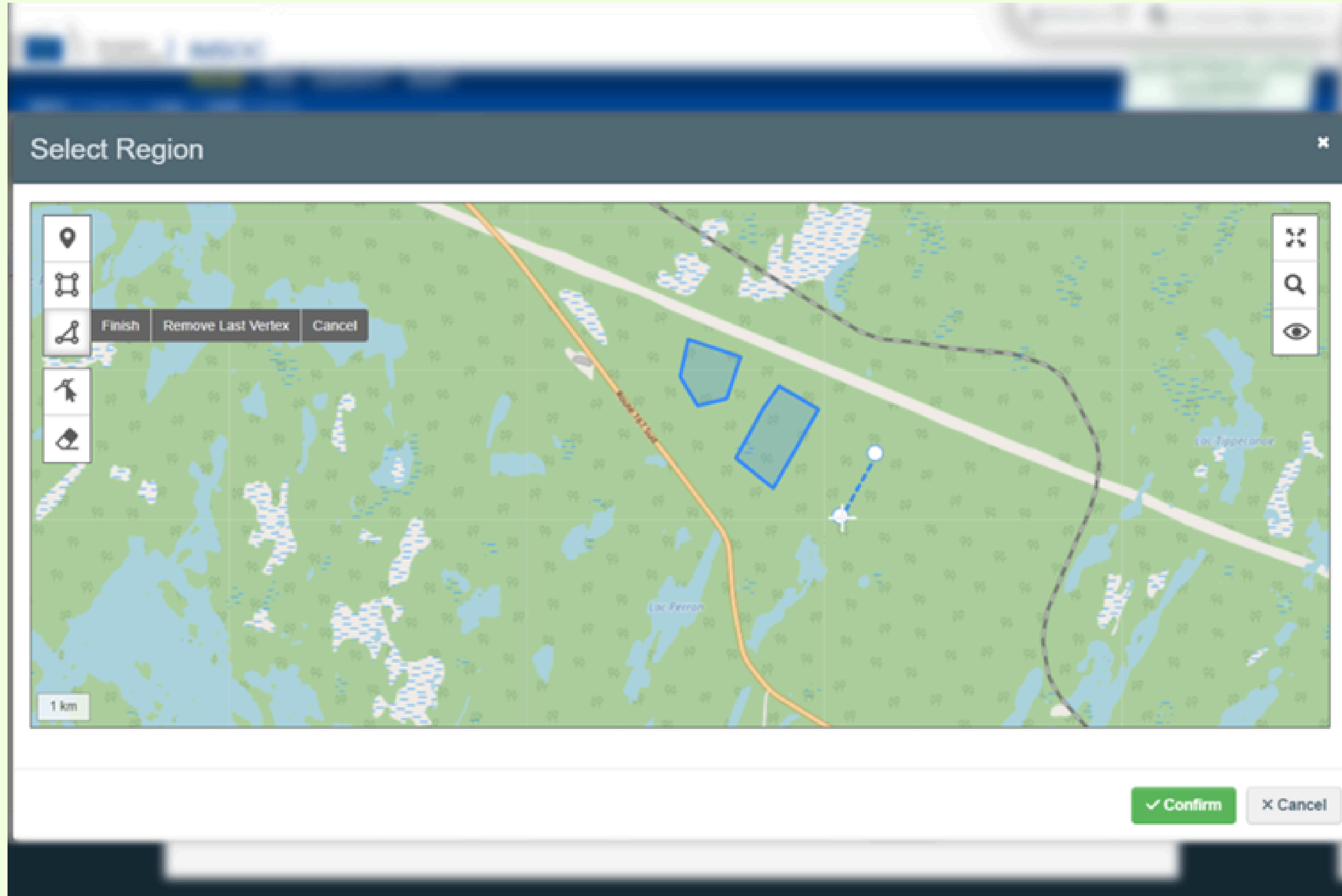

Sorgfalts-
erklärung

Eingabe



Umsetzung Lieferkette

European Commission | IMSOC

Search - Due Diligence Statement

Search: Showing 8 / 8

Reference Number	Company Internal Ref	Activity	Commodity(ies) or Product(s)	Status	Submission Date	
	REF-0000000074	Trade	4016 Other articles of vulcanised rubber othe...	Rejected	04/06/2024 16:05	Duplicate
24FRMMSZOVE257	REF-0000000077	Import	4419 Tableware and kitchenware, of wood:	Available	04/06/2024 16:02	
	REF-0000000078	Import	4419 Tableware and kitchenware, of wood:	Draft		
24FRMMSZOVE257	REF-0000000077	Import	4419 Tableware and kitchenware, of wood:	Available	04/06/2024 16:02	
	REF-0000000078	Import	4419 Tableware and kitchenware, of wood:	Draft		
24FRMMSZOVE257	REF-0000000077	Import	4419 Tableware and kitchenware, of wood:	Available	04/06/2024 16:02	
	REF-0000000078	Import	4419 Tableware and kitchenware, of wood:	Draft		
24FRMMSZOVE257	REF-0000000077	Import	4419 Tableware and kitchenware, of wood:	Available	04/06/2024 16:02	
	REF-0000000078	Import	4419 Tableware and kitchenware, of wood:	Draft		



Bezugseinheit für die EUDR-Sorgfaltserklärung (Referenznummer)

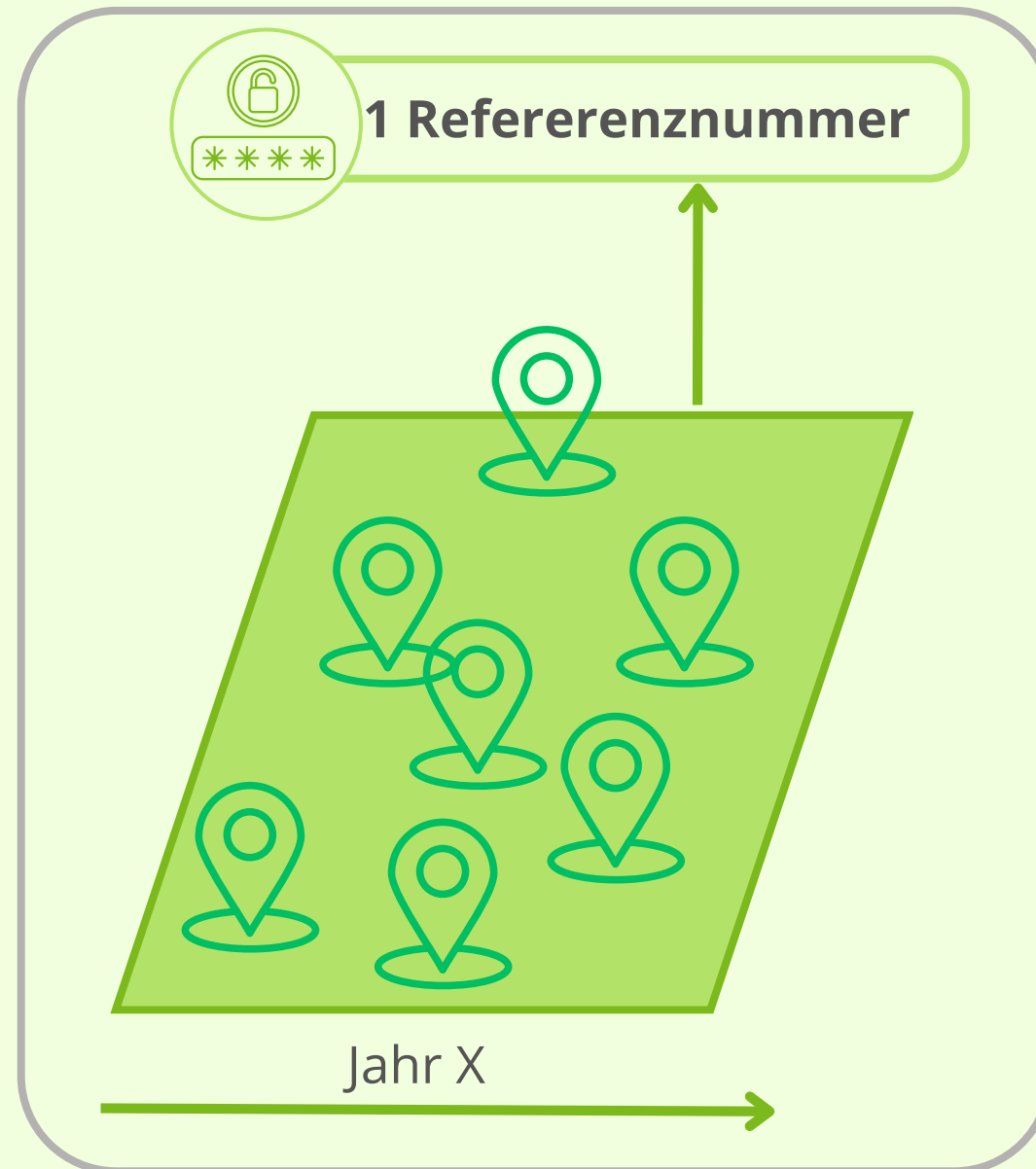

Bezugseinheit für die EUDR-Sorgfaltserklärung (Referenznummer)

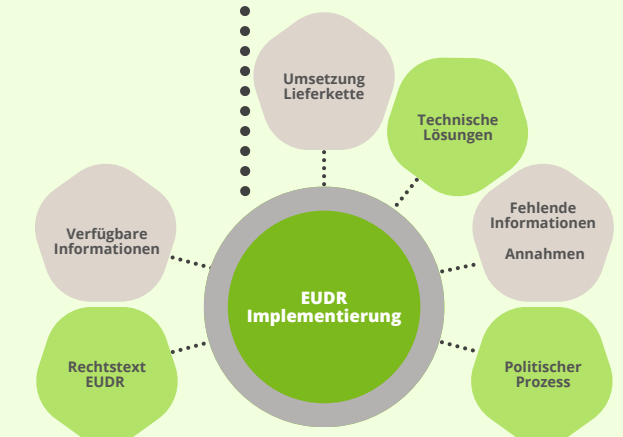
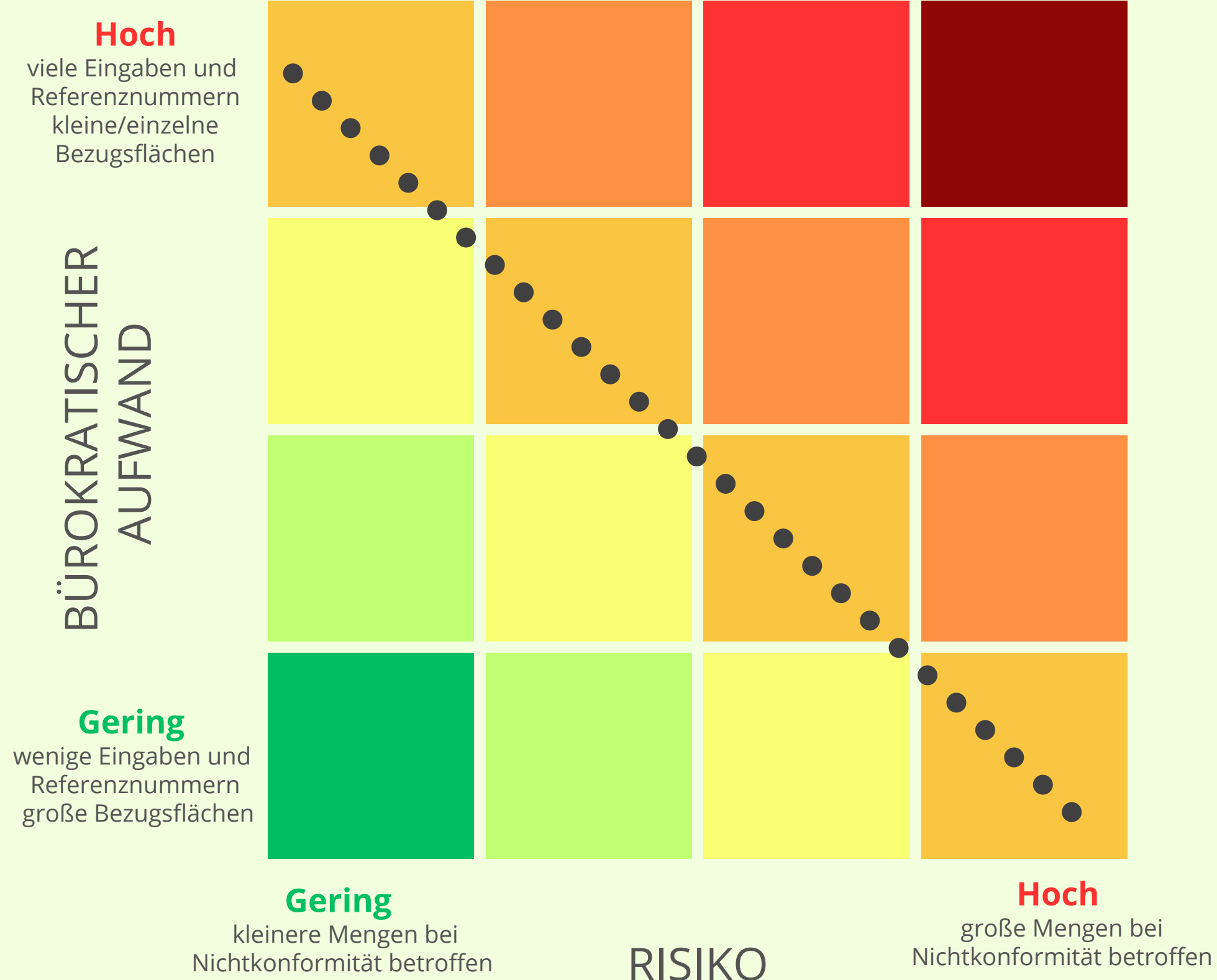
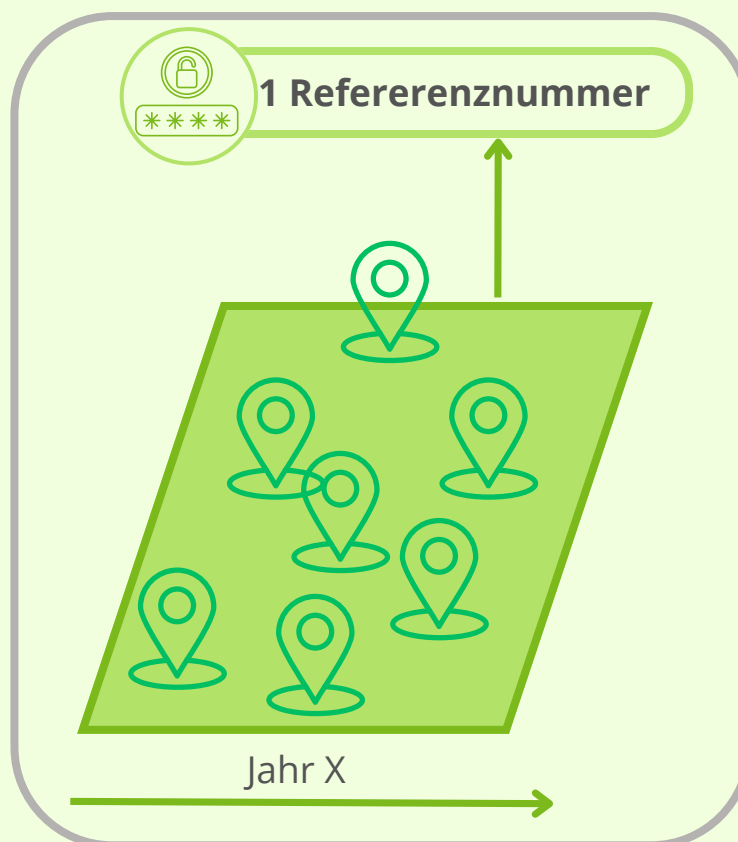
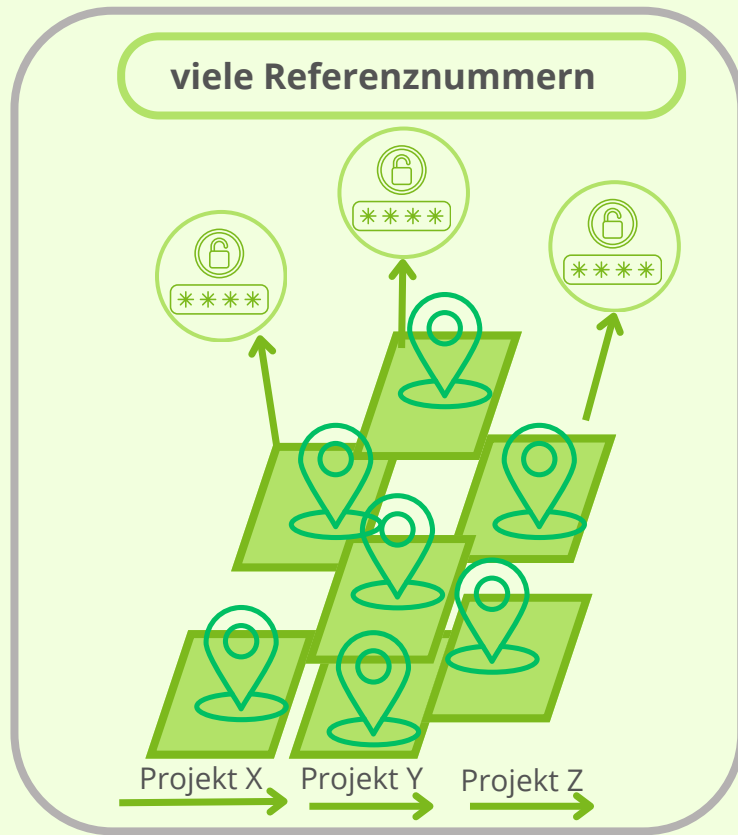

Bezugseinheit für die EUDR-Sorgfaltserklärung (Referenznummer)

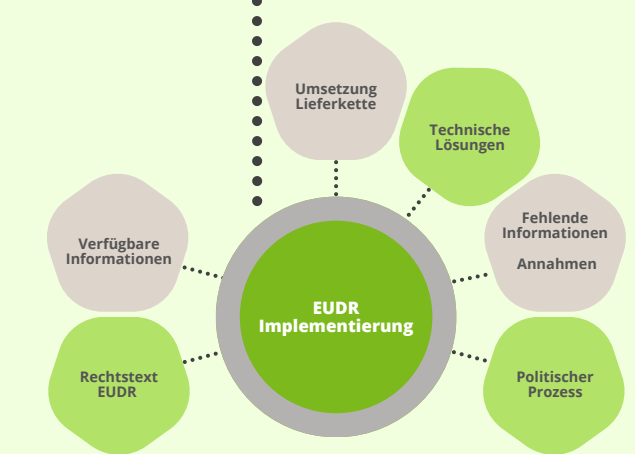
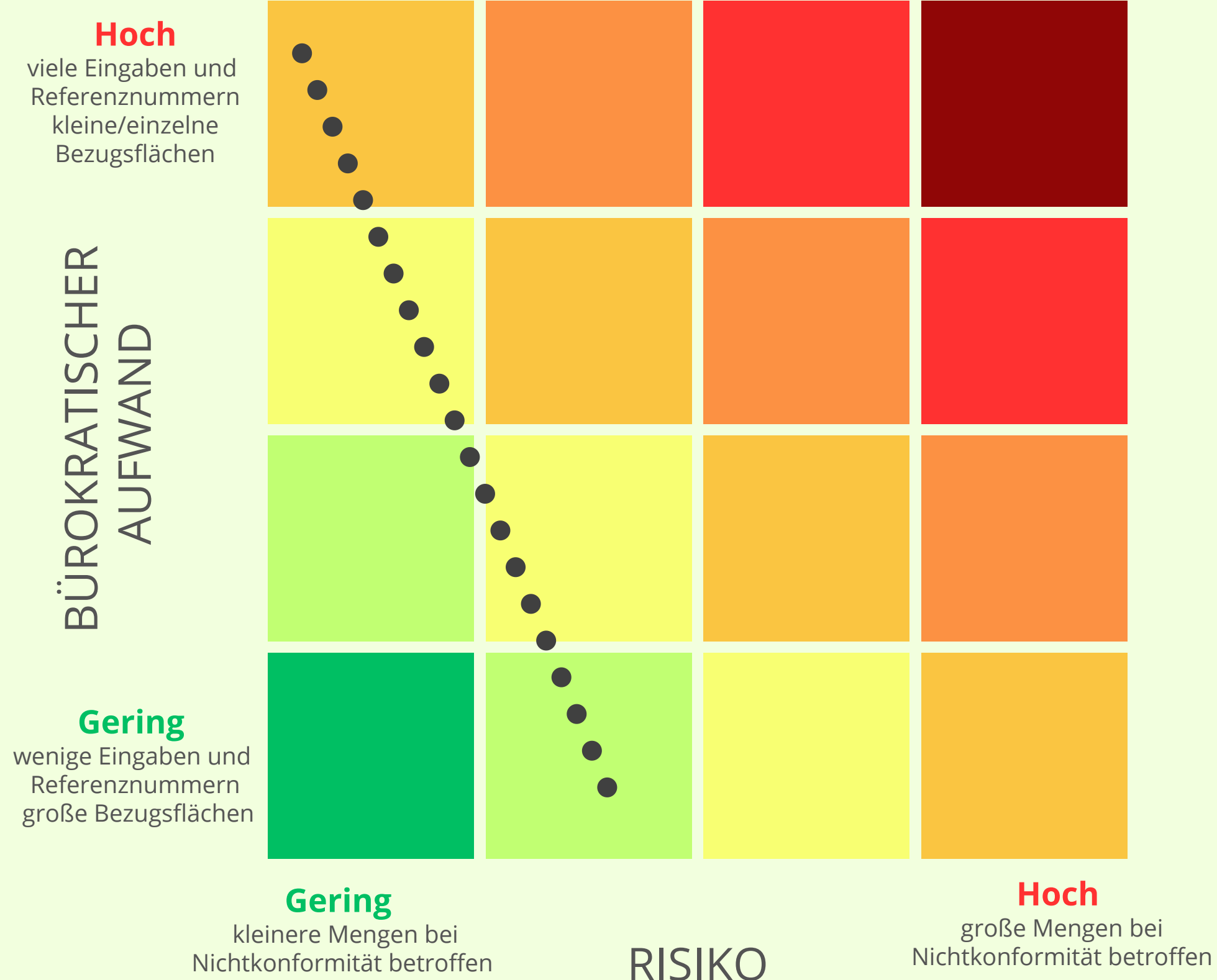
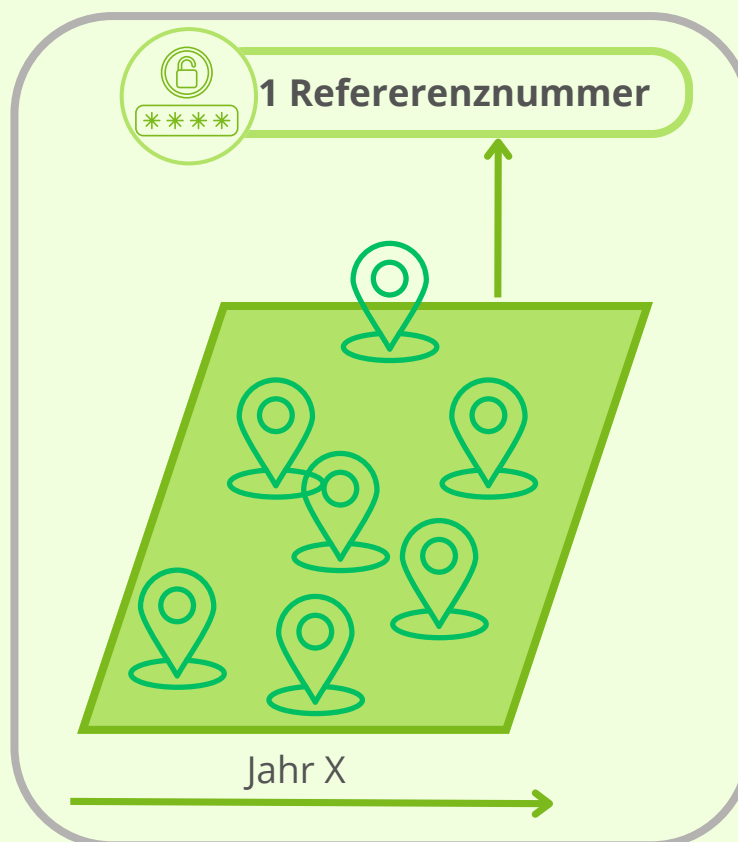
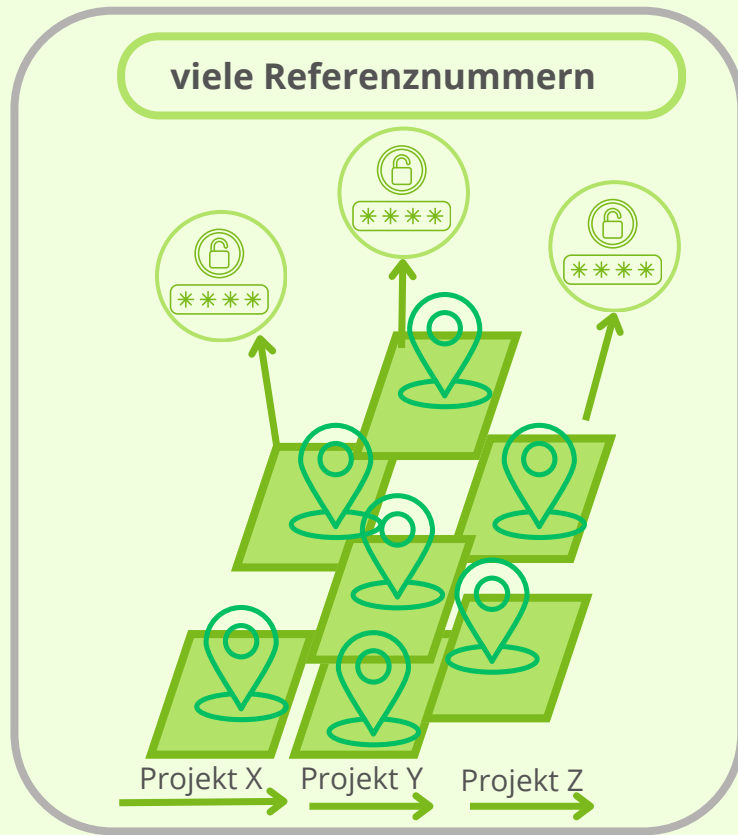

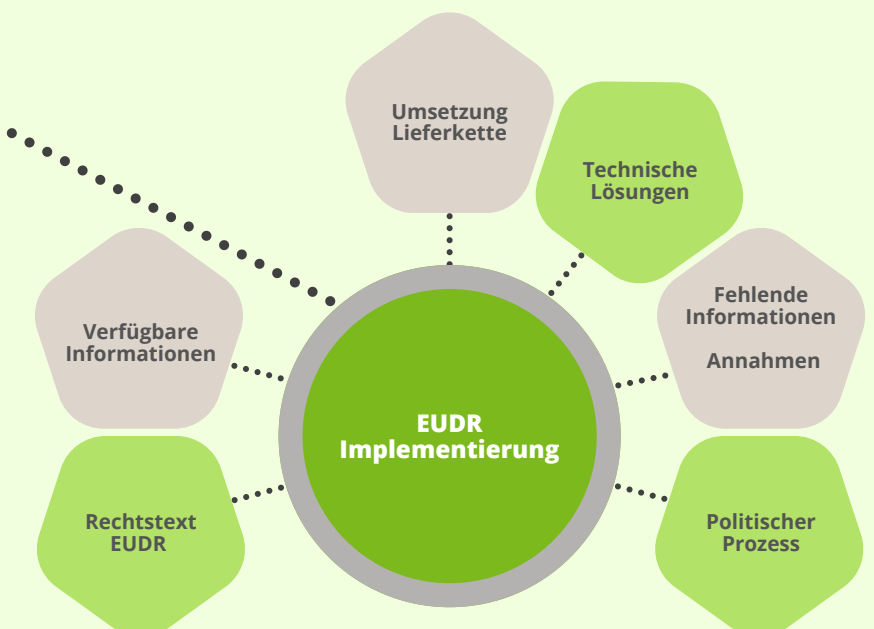
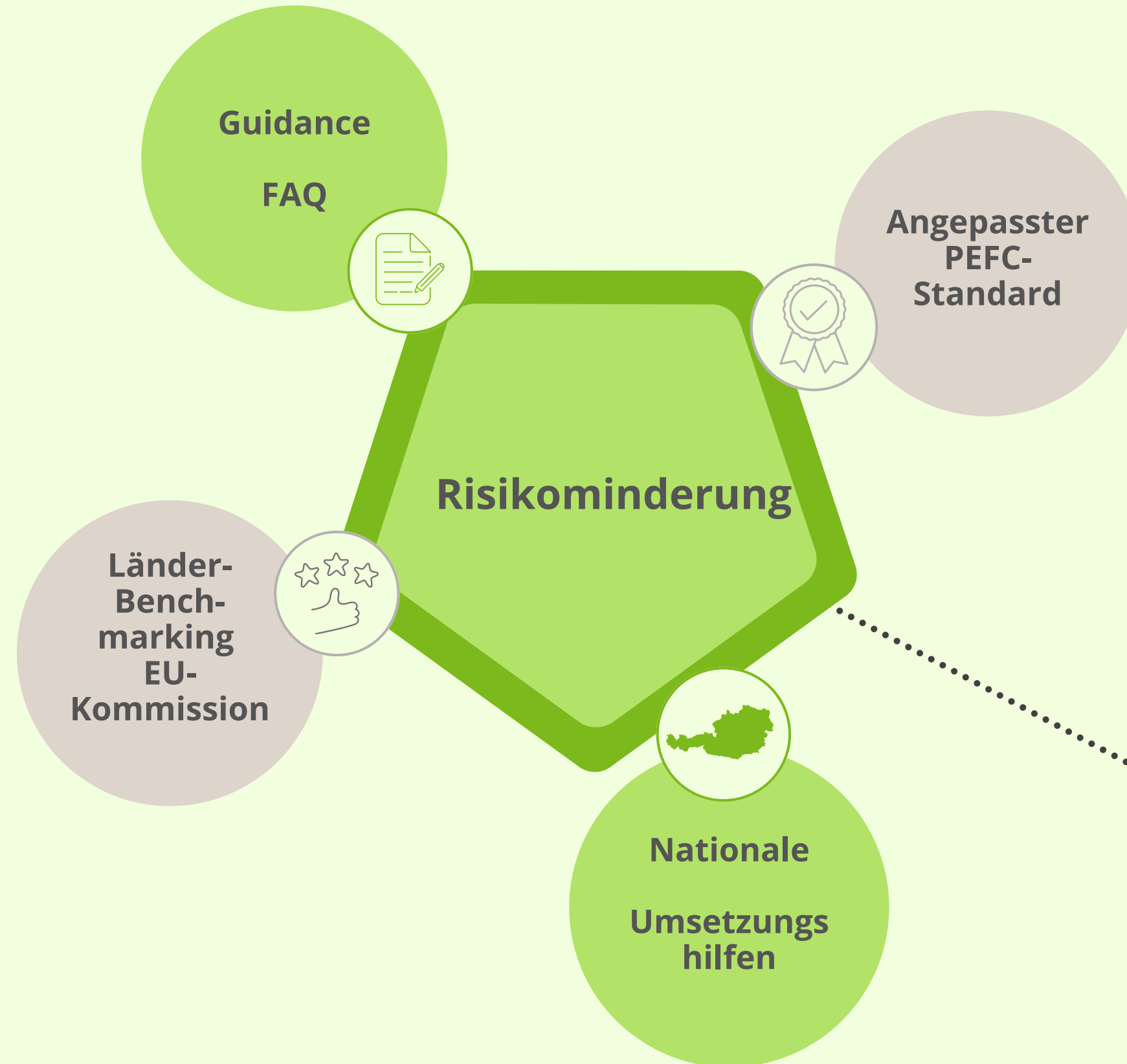

Risikominderung

**Länder-Bench-
marking**

- Länder mit niedrigem, hohem bzw. Standard-Risiko für Entwaldung (ausständig)
- Erleichterungen für Niedrigrisikoländer (keine Risikoanalyse, Maßnahmen zur Risikominderung)

**Guidance
FAQ**

- Klarstellung zu Interpretationsfragen
 - Landwirtschaftliche Nutzung
 - Proportionalität
 - Abdeckungszeitraum der Referenznummern (1 Jahr)
 - Beabsichtigte Mengen

**Angepasster
PEFC-
Standard**

- EUDR-Konforme Zertifizierung

**Nationale
Umsetzungs-
hilfen**

- Durchführungsverordnung
- Kontrollordnung
- Rodungserlass
- Nationale Risikobewertung
- BML-Leitfaden

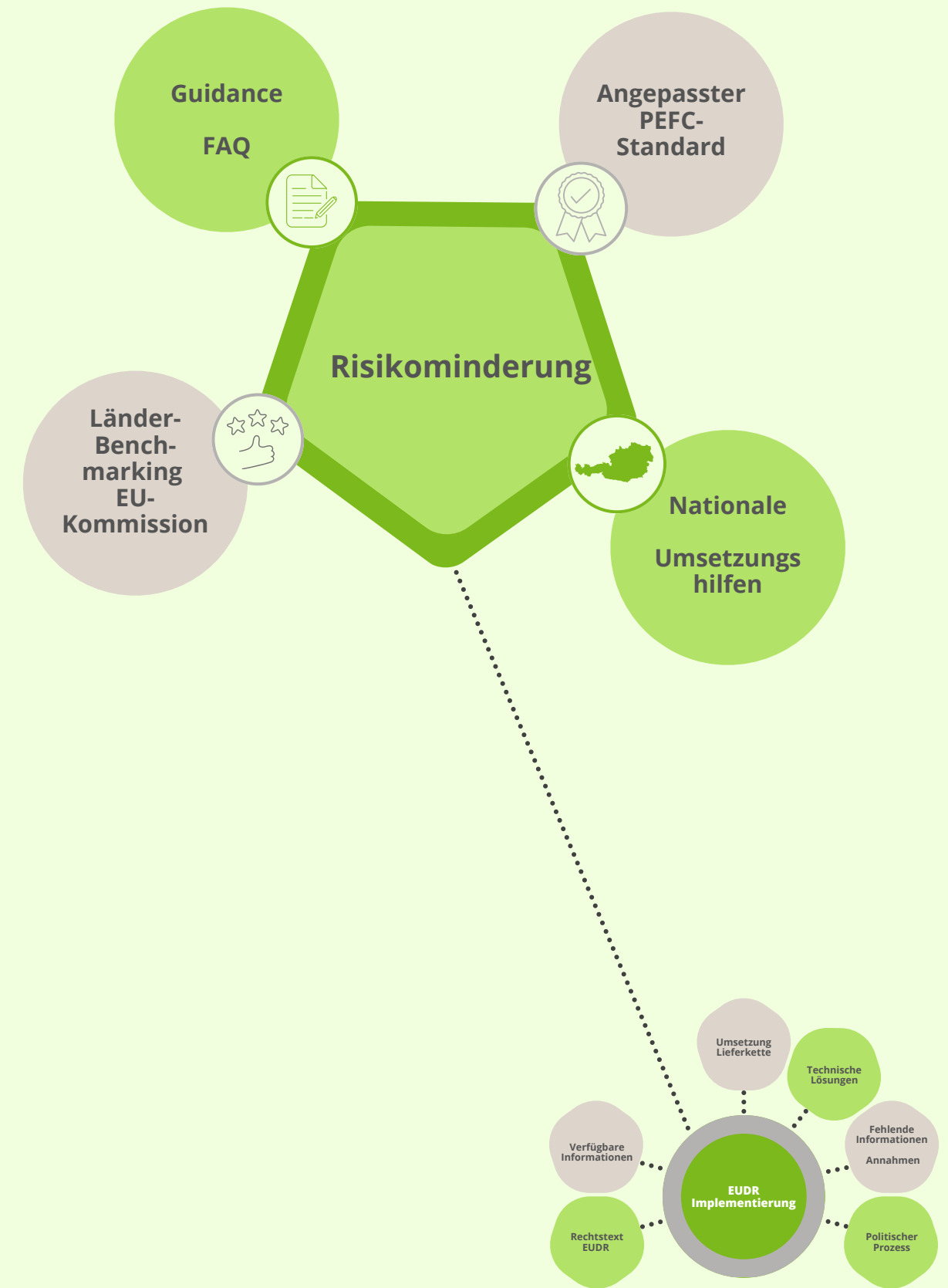

Risikominderung

- **Landwirtschaftliche Nutzung (Guidance 11.4):**
 - Brachflächen, vorübergehend ungenutzte Flächen <10 Jahre (Schwenden von Almflächen ≠ Entwaldung)
 - Kurzumtriebsflächen auf landwirtschaftlichem Boden
 - Agroforstwirtschaft
 - saisonale Weide in bewaldeten Flächen (außer Primärwald)
 - nicht landwirtschaftliche Nutzung: gelegentliche Waldweide in geringem Ausmaß
- **Sonstige Aktivitäten ≠ Entwaldung (Guidance 11.2):**
 - Maßnahmen zur Bekämpfung invasiver Arten, Waldbrandbekämpfung, Tierwohl in Extremwittersituationen, Wiederherstellung von Biodiversität, Erneuerbare Energien, ...
- **Proportionalität (Guidance 11.2.):**
 - Proportionalitätsprinzip im Ermessen der Mitgliedstaaten bei individuellen Fällen vernachlässigbarer Aktivitäten
- **Abdeckungszeitraum der Referenznummern (1 Jahr) (FAQ 5.19.3.):**
 - Eine Sorgfaltserklärung sollte keine Lieferungen/Chargen über einen längeren Zeitraum als 1 Jahr ab Übermittlung der Sorgfaltserklärung umfassen.
 - Forstbetrieb: Maximale Mengen in einer Referenznummer: Jahreseinschlag
- **Beabsichtigte Mengen (FAQ 5.19.5.):**
 - Referenznummer spätestens zu lösen vor Inverkehrbringen
 - Einmeldung der Mengen damit vor tatsächlichem Verkauf und im Fall von Holz oft auch vor Vermessung im Werk
 - Menge kann nur Schätzmenge sein
 - Unterschreitung der gemeldeten Mengen: Dokumentation und Erklärung bei Kontrollen
 - Überschreitung: neue Referenznummer

Guidance
FAQ

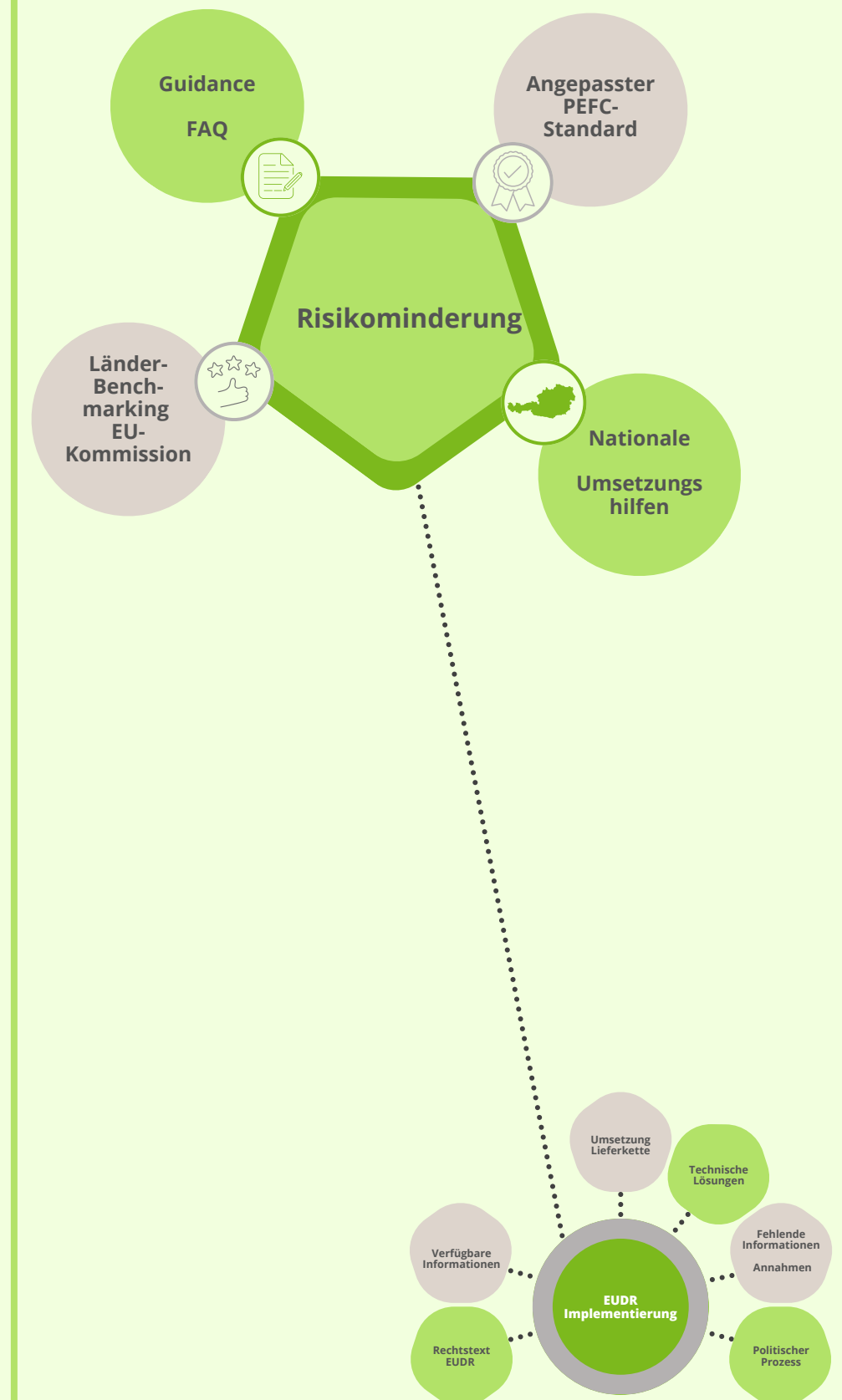

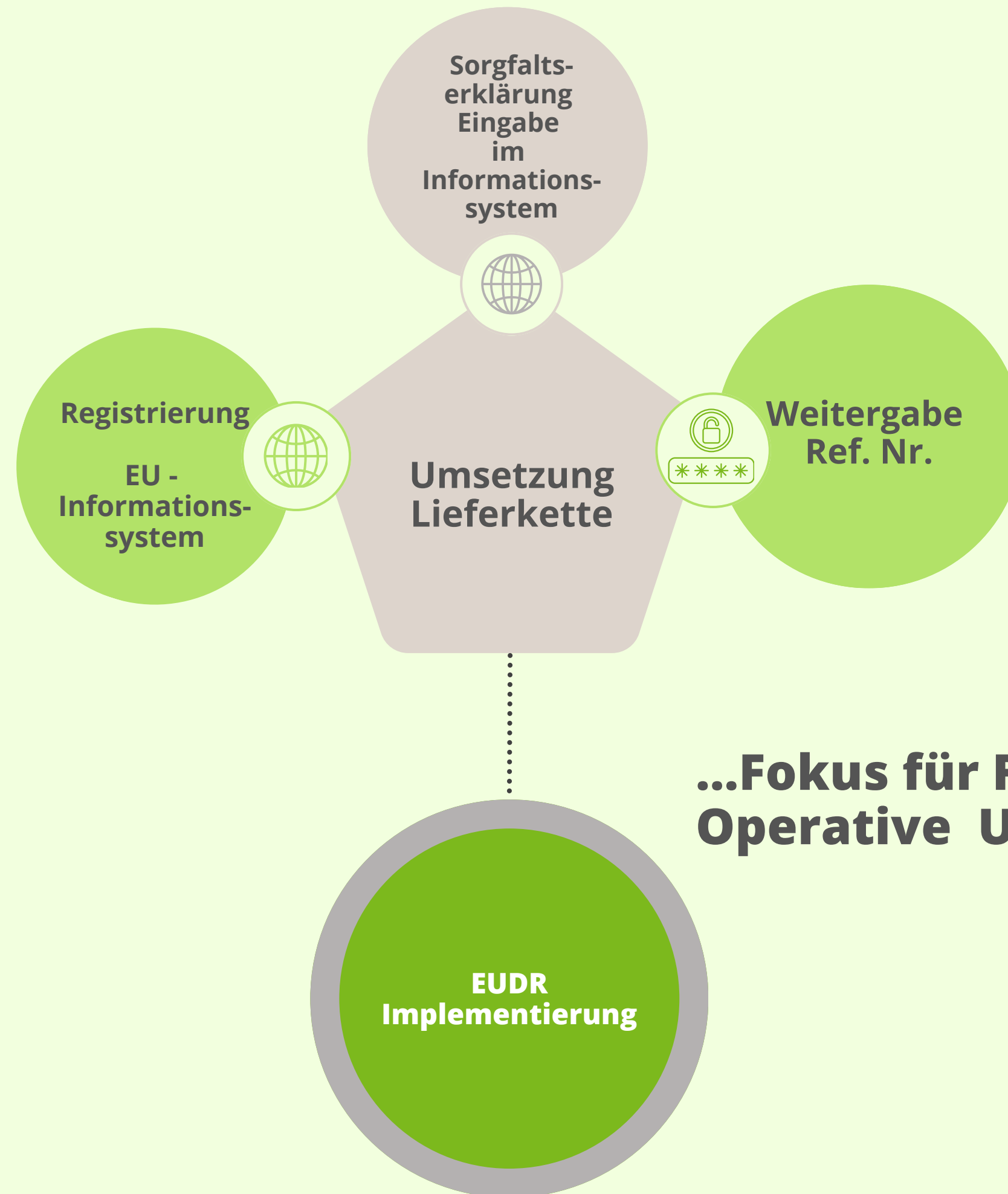

Verbandsaktivitäten rund um die Entwaldungsverordnung

Information



- LFBÖ-Mitgliederinformationen
- LFBÖ-Veranstaltungen rund um die EUDR
 - Forstökonomische Tagung
 - FKE-Ausschuss
 - Einforstungstag
 - Webinar
- NEU: FAQ-Tool

Politische Aktivitäten



- Forderung nach Aufschub und inhaltlichen Änderungen
- Einbringen der Verbandsposition auf europäischer und nationaler Ebene
- Abstimmungen mit Partnerorganisationen

Lösungen Umsetzung



- Arbeitsgruppen BML
- Klarstellungsworkshops
- FHP- technische Lösungen

Mediale Begleitung



- Presseaussendungen
- Social Media

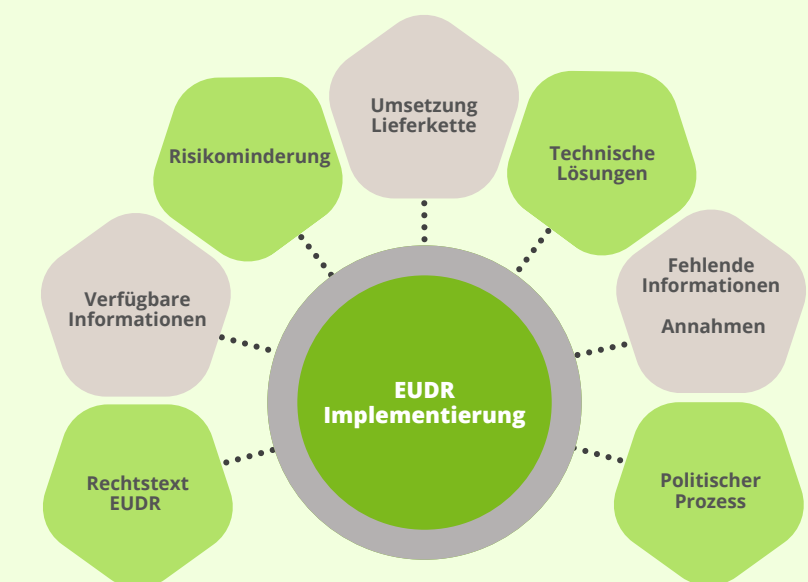

NEU: FAQ-Tool auf der LFBÖ-Website



FAQ - Entwaldungsverordnung

Wesentliche Informationen zu Rechtstext und Umsetzung

Diese Seite stellt wesentliche Informationen zur EU-Entwaldungsverordnung (EUDR) dar. Dazu sind die zentralen Inhalte in Form von Fragen und Antworten aufbereitet. Vom grundlegenden Ziel der Verordnung bis zur konkreten Umsetzung im Betrieb. Abschließend besteht die Möglichkeit, über das **Formular** am Ende der Seite weitere Fragen zum Thema einzureichen. Im Downloadbereich rechts sind zudem weiterführende Dokumente verfügbar.

Die präsentierten Inhalte basieren auf den bis dato verfügbaren Informationen. Zum Teil wurden Interpretationen und Annahmen getroffen. Wir übernehmen keine Haftung für die absolute Vollständigkeit der Informationen.

Folgende Punkte führen direkt zu den einzelnen Themenblöcken:

- **Ziel und grundlegende Inhalte**
- **Praktische Umsetzung: EU-Informationssystem, Geolokalisierung und Sorgfaltserklärung**
- **Kontrolle und Haftung**
- **Spezialfälle**

Ziel und grundlegende Inhalte

WAS IST DAS ZIEL DER ENTWALDUNGSVERORDNUNG? <

WER IST VON DER ENTWALDUNGSVERORDNUNG BETROFFEN? <

KONTAKT

FORST & UMWELT, PROJEKTE, BILDUNG

DI Valerie Findeis

+43 (0)1 533 0227-22

+43 (0)664 8536457

findeis@landforstbetriebe.at

LANDWIRTSCHAFT

Alexander Schwab

+43 (0)1 533 0227-21

+43 664 1487176

schwab@landforstbetriebe.at

WEITERE UNTERLAGEN ZUM DOWNLOAD

EU-Entwaldungsverordnung
Fassung 09.06.2023 (Deutsch)

Guidelines EU-
Entwaldungsverordnung

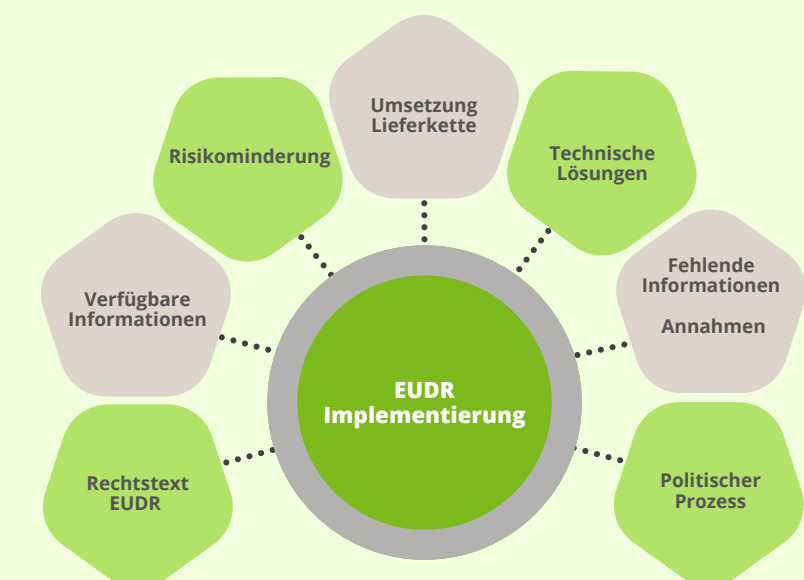



NATUR NÜTZEN.
NATUR SCHÜTZEN.